

**1** 10床のアットホームな有料老人ホーム! ワークOK!  
夜勤バイトさん1名急募\* ¥20,000! 月3回~ @ 鴨居

☆神奈川県・横浜市神奈川区☆正看護師☆月3回~  
JR横浜線「鴨居馬車」よりバス15~20分または横浜駅バス30分 相当: 池田

① 16:30~9:00 (休) 2h (¥) 20,000円 (夜勤カエーションからスタート) 向10床(個室)  
② 看護師1名 (18:00~6:00以外の時間は+早番1名) ③ 1~末日分を20日までに提出

**♪ 仕事内容**  
入居者のほとんどの方が19時~眠剤薬を飲み就寝されます。21時~5時の間でオムツ交換、吸引を1名~2名適宜お原真に致します。(時間をみて仮眠を取って頂けます!) ナースコールは臨機応変に対応。急変時は施設長に連絡します。(救急車を呼ぶことはほとんどありません。) 待機はリビングでします。朝5時起床後 バイタル、食事介助(西膳・下膳)をお原真します。  
※ 褥瘡ケアを1日に1回して頂きます。夕方に介護士と一緒にいきます。看取りになりそうな時は施設長とDrがいますが、隣の葬儀屋に来てもらうなど迅速な対応をしています。  
※ 医療依存度が低く自立している方を中心に入居受け入れをしております。寝たきり1名、食事介助2名(ほとんどの方が自分で可能)、トイレ補助2名、オムツ4~5名(4時間ほど保持できるオムツを使用)、ストマ1名、酸素1名、バルーン1名、IVH0名、呼吸器0名、認知症の重度の方はいません。(徘徊なし)。  
※ 入居者様で一番長い方は7年ほどです。

**♪ タイムスケジュール**  
19:00 消灯  
20:00 2時間おきにオムツ交換(3名)  
0:00 この時間までにトイレ介助などのナースコールがあれば対応。  
(適宜休憩、仮眠に入ります) ※夜間コールは1回ほど。  
5:00 入居者起床 バイタル測定、西膳・下膳

**♪ その他**  
☆ 金・土・日曜日以外の固定勤務可  
☆ 交通費支給 ☆ 車通勤可(馬車場無料) ☆ ソファ完備  
☆ 制服(ジャージでOKです)、食事はご持参ください。

**♪ こんな方におすすめ**  
・ご老人に優しくご対応できる方  
・医療行為に自信がありません  
・長く勤務できる方

ぜひご応募下さい!!!

① 路線・馬車 ② 時間  
③ 給与 ④ 西配置  
⑤ シフト ⑥ 床数

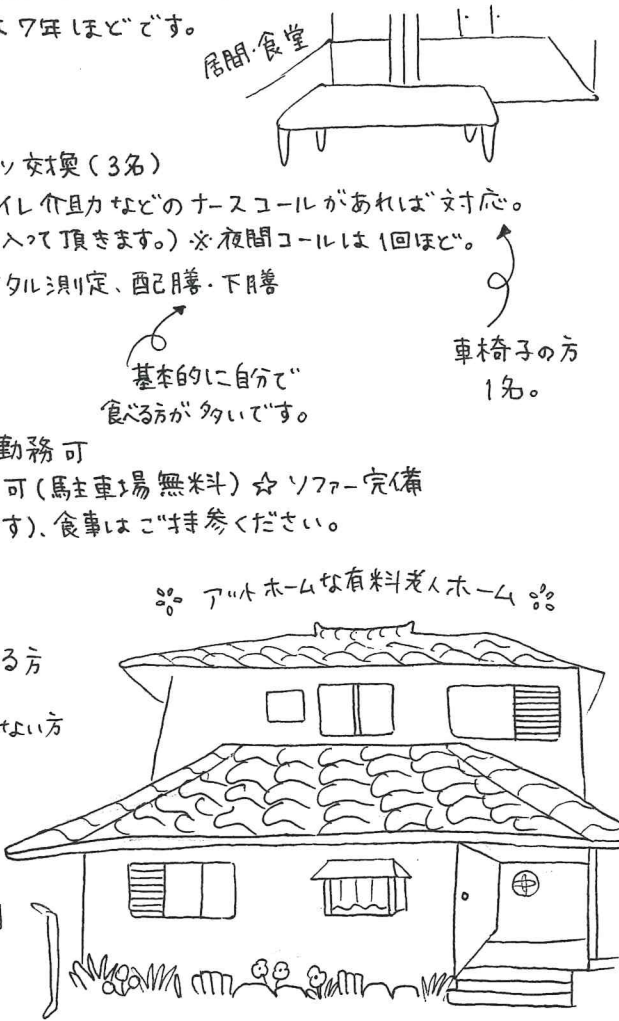

**2** 休憩4時間半!! 月2回~OK!!  
(日給25,200円の特養での夜勤バイト @ 大和)

正看護師  
☆神奈川県・大和市☆准看護師 ☆月2回~ 相当: 山本

JR横浜線「中山馬車」よりバス15分(シャトルバスあり)  
① 16:30~9:00 (休) 270分 (¥) 正: 25,200円 准: 24,000円  
② 看護師1名 介護士9名 ③ 1~末日分を20日までに提出 向180床

**♪ 求人内容**  
JR横浜線「中山馬車」からバスで15分の所にあるユニット型特養(全室個室)での夜間看護をお原真致します。全180床(入所170床、ショートステイ10床)です。中山馬車から無料送迎バスが運行しておりますので通勤も便利です。

**♪ 仕事内容**  
主に、入居者の健康管理、お薬の管理、吸引、胃ろう、採血、インシュリン注射です。まず、お薬をユニット毎(18ユニット)にセットする業務から始まり、その後は施設内をラウンドしながら、待機となります。ナースコールも介護士さんがとります。介護士さんからの要請があれば処置に向かいます。基本は分業されておりますが、介護士さんの手が回らないときは介護業務のお手伝いをしていただくこともございます。透析の入居者さんが30名ほどおりますが、夜間帯に特別何かをすることはございません。透析経馬車が無くて大丈夫です。現在、継続して吸引の処置が必要な方はおりませんが、誤飲をした際などにその都度吸引に入ります。

**♪ その他**  
夜勤前日勤... 1~3日あり(スキルにより日数変動)  
正: 時給1850円 准: 時給1750円

☆ 交通費支給  
☆ 車通勤可  
☆ 紙カルテ



**3** 夜勤常勤もダブルワークも歓迎!! 月3回~  
のゆったり病棟夜勤 @ 新座

☆埼玉県・新座市☆正看護師☆月3回~ 相当: 依田

西武池袋線「大泉学園馬車」「ひばりヶ丘馬車」より、東武東上線「志木馬車」バス  
① 16:15~9:15 (休) 120分 (¥) 28,000 ② 1~末日分を23日頃までに提出  
③ 看護師2名、助手1名 向124床

**♪ 仕事内容**  
新座市にある5階建て124床の内科一般病院です。西武池袋線「大泉学園馬車」「ひばりヶ丘馬車」東武東上線「志木馬車」の3馬車からバス通勤が可能! 馬車場も広く、お車での通勤も可能です。病棟は3フロアに分かれており、3階が48床の内科一般病棟、4階と5階が38床ずつの障害者病棟となっております。救急指定は取っておりませんので、夜間の救急対応も基本的にはございませんが、まれにかかりつけの方の救急対応もございませす。その場合は一般病棟で受入が行われます。一般病棟には自立度の高い内科系疾患の方、障害者病棟には寝たきりの患者が多く入院されております。IVHの方が多く、そのほかにも胃ろうや経鼻経管栄養の方が入院されております。疾患としては廃用症候群、肝臓がん末期、血液疾患の方がいらっしゃいます。療養病棟でのご経馬車がある方にとっては働きやすい環境が整っております。

**♪ 面接~独り立ちまでのプロセス**  
面接は看護部長がご対応くださいます。とても穏やかな方で、面接も和やかな雰囲気です。面接後1週間程度で合否がわかります。採用後は、経馬車に応じて数日間の日勤オリエンテーションがございませす。

**♪ 仕事の厳しさ・大変さ/この仕事に向いている人、向いていない人**  
救急も取っておらず、内科系疾患に特化した病院になるので、比較的落ち着いた環境で夜勤ができます。療養病棟での勤務経馬車のある方であれば働きやすい環境になるかと思ひます。また、最寄り馬車からはバスになるので、近隣にお住まいの方はお車の通勤の方が便利です。

**♪ その他**  
☆夜勤常勤の場合はアニバーサリー休暇制度、財形貯蓄などの福利厚生がございませす。

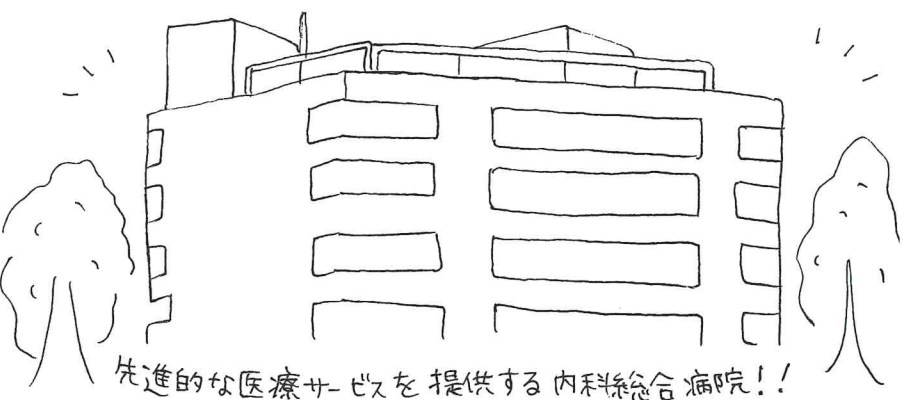

先進的な医療サービスを提供する内科系総合病院!!!



4

単発! クリニックの馬尺チカ求人!

外来または病棟、日勤業務 @ 大泉学園



担当: 岩田

☆東京都・糸原馬区☆正看護師・准看護師 ☆月1回～

西武池袋線「東大泉馬」より徒歩 2分 ① 9:00~18:00 (休)60分

② 正: 1,900円/時 准: 1,800円/時 只看護師3名、且助手2名 ③ 19床

♪ 病棟の仕事内容

1フロア19床、看護師3名と且助手2名体制です。皆屋持ち業務となり、10名程度みていただきます。患者さんは消化器外科(心不全や胆のう炎)がメインです。また系列施設で具合が悪くなった患者さんもいらっしゃいます。整形(腰椎圧迫骨折等)もまれにいらっしゃいます。

クリニックですが病院に近い印象です。床数が少なく、常勤さんと一系にお仕事になりますので安心です。おへ、外来に關しましては別の看護師さんがおられますので対応はありせん。

◆今回は外来の看護師募集も依頼をいただいております!!

病棟の募集日と、外来の募集日をそれぞれいただきます。

月1、2回でも相談可能です!

♪ 給与日

末日系締め翌月15日払い

♪ 持ち物

白衣(ズボン・襟付き・白のみ)、シューズ、食事

※初回のみ: 銀行通帳コピー、マイナンバーコピー、印鑑

☆ 同時募集 ☆

救急外来の夜勤の募集がございます! 月3回～ 夜間は1日0~2台程度、救急車がきます。ほか、ウォークインの患者も1日0~10名程度来る可能性があります。

夜間は看護師2名、事務当直1名ほか18:30ごろまでヘルパーが1名おられます。バイトの方は23時ごろまで外来にて救急対応をしていただきますが、それ以降は比較的外来が落ち着くので、病棟でのフリー業務をお原負いたします。

詳細を希望される方はお気軽にお問合わせください!

★シフト: 1~末日分のシフトを前月25日ごろに提出

★勤務日時間: 17:00~9:00 (休)120分

★給与: 正・准看護師 25,000円

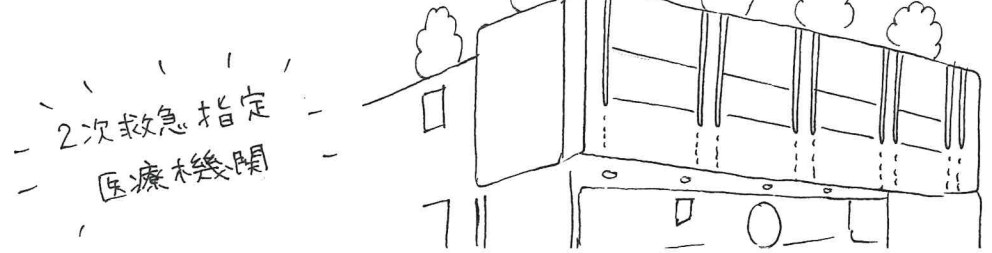

5

馬尺徒歩30秒☆22床内科

透析病棟 バイト! 常勤看護師とペア @ 板橋区



担当: 久保田

☆東京都・板橋区☆正看護師☆月4回～

東武東上線「上板橋馬」徒歩 30秒 ③ 35,000円

① 17:00~9:00 (休)120分 只看護師2名 ② 22床(透析)

③ 1~末日分を15日までに提出 (月8回以上可能な場合は別途) 自來手当: 1200円支給

♪ 仕事内容

全67床一般病院での夜勤病棟アルバイトです。糖尿病・透析患者等が中心となります。生活習慣病での入院患者もいらっしゃいます。病棟は透析患者メインの22床を常勤看護師とペアで2名体制になります。夜間は透析を使いませんので透析経馬は必須項目ではございません。患者の入れ替わりは病院の中で一番少ない病棟になります。

スキル面につきましては臨床経馬3年以上の方よりご相談が可能です!

必ず常勤看護師とのペアになりますので、勤務上不安な音分を常時聞ける事・同規模の他病院に比べ手厚い西置となっております。

♪ 取材感想

東武東上線「上板橋馬」徒歩30秒!

池袋より15分、新宿より30分とアクセス抜群です!!

他地域でも数多く病院を構えているので、系列グループ・病院医療費免除になるなど福利厚生も充実しています。

外見はホテルの雰囲気漂い、院内も非常に綺麗な雰囲気を保っております。病棟はコンパクトな造りで、ナースコールが鳴った場合でも大きな移動がないので、体力で負担となる心配はございません。

弊社からの紹介で「も現在看護師様1年以上活躍中」で「ございます。定着率抜群の病棟でお仕事が可能です!

歩いてすぐにイトーヨーカドー 買い物できますよ

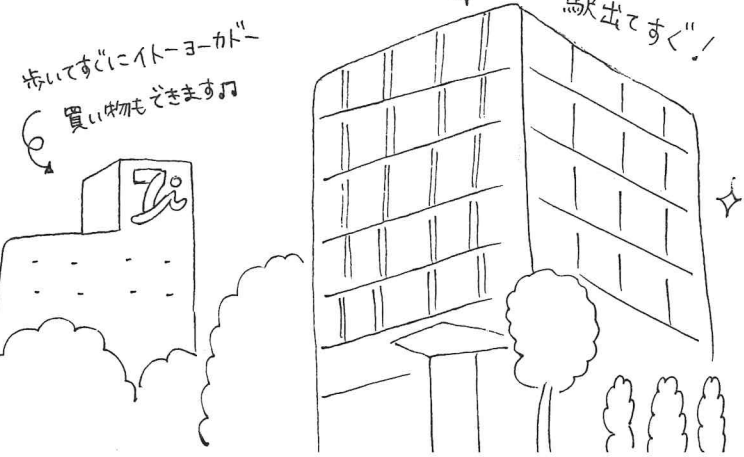

6

月3回~検討可能! シフトズレ25日

以降提出OKの病棟夜勤バイト!!!



担当: 佐藤

☆千葉県・千葉市花見川区☆正看護師 ☆月3回～

京成本線「八千代台馬」よりバス10分 徒歩5分 ④ 166床

⑤ 正: 30,000円 准: 25,000円 ⑥ 16:30~9:00 (休) 120分

只一般・療養: 看護師2名、回リハ: 看護師1名 ⑦ 16日~翌15日分を月末提出

♪ 求人情報

千葉市花見川区にございます。内科外科中心の地域に根差した全166床の病院です。内科外科混合の一般病棟・療養病棟・回リハ病棟のいずれかへ西置となりますが、看護師様の希望やご経馬を考慮して西置先を決定して頂きますので、安心してご勤務頂けます!

地味柄もあり、高齢者の患者様は多くいらっしゃいますので、特に療養病棟と一般病棟では認知症の患者様に文する矢口言談やご経馬をお持ちですと、スムーズにお仕事に入ってもらえるかと思ひます。

また、透析センターがございまして、透析患者様と関われたご経馬をお持ちですと更に◎です!

一般病棟や療養病棟等で3年程度のご経馬をお持ちの方であれば、問題無くお仕事に入ってもらえる病院です。

♪ おすすめのポイント!!!

★シフト25日以降提出でも大丈夫!!

★選べる勤務先病棟!

★働かされている部長様をはじめとした看護師様の人間関係も良好!

★車通勤可能 🚗

★月回数少なめ(月3回)や矢張り期間(半年間など)の勤務も相談可能!!

まずはお気軽にご連絡下さい! 😊

♪ 夜勤前日勤

1日あり。8:30~17:30 (休)60分 日給1500円!

他夜勤オリエンテーション1~2日あり。日給12,000円!

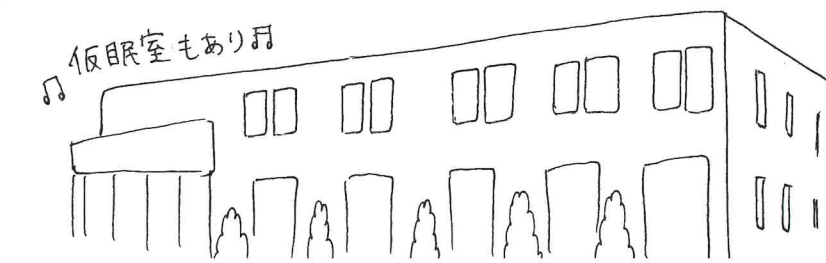



**7** しっかり分業制!医療行為のゆなめ!  
看護師2名体制で安心!老健での  
夜勤バイト @ 足立区  担当:山本

☆東京都・足立区 ☆正看護師 月8回(相談可)  
東武スカイツリーライン「西新井馬車」よりバス15分 150床  
① 17:00~9:00(休)120分 ② 時給180円(時給25,000~30,000円)  
③ 1~末日分を20日までに提出 看護師1名、介護士2名

**♪ 求人内容**  
オープンして2年目、デザイナーズマンションや高級ホテルのような豪華なつくりの老健です。4階建ての建物で全150床あります。東武スカイツリーライン「西新井馬車」からバス・15分でアクセス可能です。

**♪ 仕事内容**  
老健での夜間看護をお願い致します。  
全150床中、認知棟46床、一般棟104床に看護師1名ずつ、各フロアに介護士2名ずつが配置されています。認知棟に入居されている方は、夜間帯徘徊をすることや、馬騒いだりする方はほとんど「おやすみ」落ち着いた状態の方がばかりです。全体を通して医療依存度は低めです。胃3つや口引が必要な方が、常時4名程度あります。メインのお仕事は、お薬の管理と、健康管理業務になります。ほとんどの入居者が服薬しておりますので、はじめのうちは薬と名前を一致させることが大変のようです。また、夜間の急変は多い月で2~3件程度です。急変時は、師長さんに連絡し指示を仰ぐ体制をとっております。救急搬送する場合は、看護師が救急車に同乗します。仮眠がとりやすく、介護業務は分業させておりますので、メリハリをつけて働くことができます。

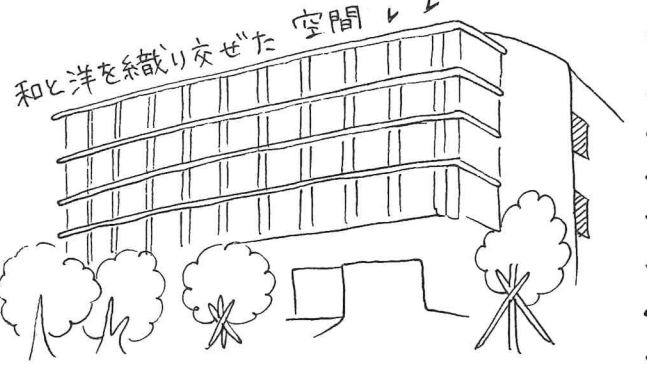

**8** お身体に負担なし! 治験専門  
病院で夜勤のお仕事! 主な業務は  
バイタルチェック! 月4回~ @ 牛込柳町馬車7分 担当:宇野

☆東京都・新宿区 ☆正看護師  
准看護師 月4回~  
都営大江戸線「牛込柳町馬車」より徒歩7分 50床  
① 17:15~9:45(休)150分 ② 正・准 26,000円  
③ 1~末日分を20日までに提出 看護師1名(稼働が30床を超える場合は2名)

**♪ 求人情報**  
企業ビルの3階に50床を構える治験専門病院です。日中は外来診療を行っていますが、あくまでも治験専門のため入院する方は治験に関わる方のみです。治験実施日は毎日ではございません。そのため、出勤回数が月により、変動してしまう可能性もございます。ご了承ください。

**♪ お仕事内容**  
治験専門病院での夜勤のお仕事です。基本業務は被験者の健康管理のみ!  
必要スキルは下記2つです ↓  
★採血 ★バイタルチェック  
入院対象は健康青年のみなので、夜間に急変が起ることはありません。安心してご勤務頂けます。  
※ 治験内容により、採血を伴う日もあります。

**♪ この求人に向いている人、向いていない人**  
お身体への負担は一切ありません! 体位交換やオムツ交換で「腰が痛くて...」と、お悩みの看護師さん必見です!! 扱うお薬や対象とする被験者が毎回異なります。配られる資料をしっかりと読み、「どういった薬なのか」「どういった副作用を持つ可能性があるか」を確認するなど「向上心をお持ちの方より、ご応募をお待ちしております!

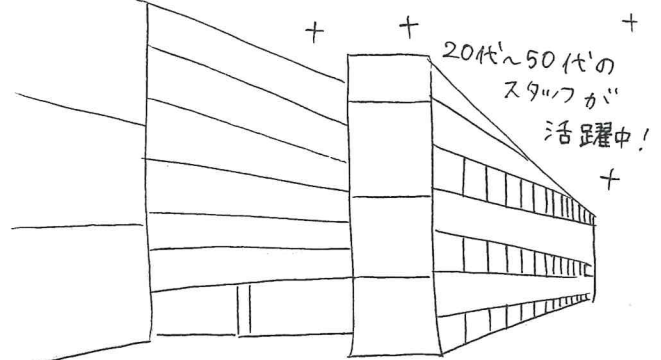

**9** 一次救急の救急外来!!  
月2回~相談可能 @ さいたま市 担当:武村

☆埼玉県・さいたま市見沼区 ☆正看護師  
准看護師 月2回~  
東武アーバンパークライン「七里馬車」より送迎バス、または  
JR京浜東北線「北浦和馬車」バス20分 199床  
① 16:30~9:00(休)120分 ② 看護師・ドクター当直各1名  
③ 正・准 22,000円 ④ 1~末日分を20日までに提出(応相談)

**♪ 求人情報**  
東武アーバンパークライン「七里馬車」より送迎バス、またはJR京浜東北線「北浦和馬車」よりバスで20分程度の場所に位置する、199床のケアミックス型病院です。一般病棟104床、療養型病棟40床、回復期リハビリテーション病棟55床、計199床となっております。馬車から離れておりますが、お車での通勤も可能です。

**♪ お仕事内容**  
一次救急指定での夜勤バイトです。西配置は、看護師1名、ドクター1名、事務当直1名となっております。救急台数は多くても2台程、ウオークインの方は数名程です。急患が無いときは待機をして頂き、夜間は緊急入院以外で病棟のお手伝い等に入ることとはございません。朝方のみ病棟へ採血などのヘルプに入っていただきます。

**♪ 重症の方はいらっしゃいません!**  
一次救急指定の病院ですので、比較的軽症の方やかかりつけの高齢者の方がいらっしゃることも多いです。日給は正・准 ¥22,000と決して高額な求人ではありませんが、負担なく少しでも稼ぎたいという方、是非ご応募お待ちしております。

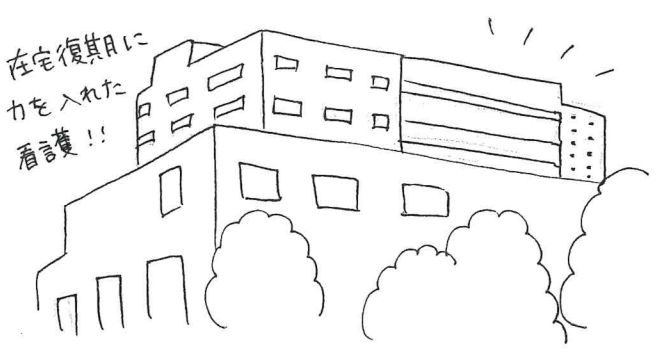

**10** 馬車カ 徒歩3分! 落ち着いた  
救急外来での夜勤バイト! @ 上尾市 担当:武村

☆埼玉県・上尾市 ☆正看護師  
准看護師 月4回~  
JR高崎線「上尾馬車」より徒歩3分 98床  
① 16:30~9:30(休)120分 ② 正:27,000円  
准:22,000円  
③ 看護師1名、ドクター1名(整形・内科・外科のいずれか)警備1名、放射線技師・検査はオンコール ④ 1~末日分を20日までに提出(応相談)

**♪ 求人情報**  
JR高崎線の「上尾馬車」より徒歩3分程にある、一般病棟64床、療養病棟26床、地域包括ケア病棟8床、計98床の地域密着型ケアミックス病院です。今回は救急外来での夜勤バイトのご紹介です。

**♪ お仕事内容**  
二次救急指定病院での救急外来の夜勤バイトです。配置は、看護師1名、Dr1名(非常勤の方で整形・内科・外科のいずれか)警備1名、放射線技師1名(検査はオンコール)となっております。救急車台数は0~2台程、ウオークインの方が数名いらっしゃる程度となっております。輪番日の火曜、金曜は普段に比べて救急車が来やすいとお話でした。急患の方がいらっしゃらない時間は基本的に待機となります。

**♪ ゆったりとお仕事ができます!**  
近隣に大病院があるので、救急車は勝手に流れていくことが多いようです。緊急入院になるケースも少ないと伺っておりますので、落ち着いた環境でお仕事が可能です。救急外来でアルバイトをお探しの方は是非ともご検討ください。

