

① 総合病院・ケアミックス病院での
救急外来夜勤バイト(Wワーク!)



① 西調布・吉祥寺 月4回~OK!!
担当: 池田
正: 30,000円
准: 28,000円+交通費
東京都・調布市 正看護師・准看護師 月4回~
京王線「西調布馬車」より徒歩10分または京王相模原線「京王多摩川馬車」より徒歩12分
① 16:30~9:30(休)180分 ② 1日~末日分を25日までに提出 ③ 看護師1名, Dr.1名
事務1名, レントゲン1名 ※薬剤師・検査士はオンコール ④ 150床 ⑤ 電子カルテ

《募集情報》 ID: 5a73a846 . 57490a23

東京都調布市内150床の2次救急病院(内科・整形メイン)
京王線「西調布」から徒歩10分のケアミックスの病院です。調布市で唯一の東京都
2次救急指定となっております。年間の手術件数は500件弱(予約オペのみ)大半
が整形の手術となります。院内に老健や訪問看護ステーションを併設しており内科
疾患で罹る患者様を病院で連携を取り対応されております。また、産科では
年間月15~20件弱の分娩を行っております。

◎夜間救急外来当直体制
※救急車1~2台・ウォークインは平均5名(多い時10名)、熱発、脱水、インフルエン
ザの方中心です。(救急対応が無い時間帯は病棟のお手伝いをお願いする場
合があります。)

◎応募資格
正・准看護師免許をお持ちの方で急性期病院での臨床経験が直近3年以上
上されている方。救急外来経験が無くても検討可能です。

◎夜勤前日勤
2~3日程度あり。正:時給1,700円 准:時給1,600円
時間:9:00~17:00(休)45分。もしくは夜勤オリエンテーションからでも可!

◎待遇
仮眠室完備、食事1食350円、ワンピースタイプの制服貸与

《救急外来同時募集》 ID: 50ef6ef8 . 53867563

吉祥寺馬車徒歩10分のケアミックス型病院(一般・回復期)での救急外来夜勤バ
イト!! 救急外来(看護師1名, Dr.1名, 事務1名)

◎救急外来をお願いします。病棟のお手伝いはありません。
※夜間救急車台数:3~4台 ※ウォークイン:10名以下 ① 記録:ペーパー
2次救急指定病院として月間250~300件救急対応し、外科系に注力している病院です。

① 16:30~9:30(休)120分 ② 1~末日分を20日までに提出
③ 32,000円+交通費支給 ④ 月3回以上
夜勤前日勤:3日程度あり(スキルによる)時給1,800円~

脳神経外科
整形/小児科に
強み

② 休憩180分+食事休憩60分あり!
夜勤2名体制で安心感もあり!
日給23,000円の老健での夜勤★ 担当:山本
月3回~ ① 葛飾区



東京都・葛飾区 正看護師・准看護師
月3回~ ① 正・准23,000円 ② 150床
JR線武線「新小岩馬車」から徒歩15分

① 17:00~9:30(休)180分+食事60分 ② 1日~末日
分を10日までに提出 ③ 看護師2名・介護士6名
④ 紙カルテ

《お仕事内容》 ID: 54601af3

全150床の老健での夜間看護のお仕事です。
主なお仕事は薬の管理・配薬業務(朝・夕)、
入居者さまの健康管理、胃ろう・吸引・インシュ
リン注射が必要な方への処置です。お看取りに
なる方もいらっしゃいます。ただし、特に急変が
無ければ、休憩は180分+食事休憩60分を
しっかり取ることが出来ます!

介護士さんがフロアごとに2名ずつ配置されており、
看護師も2名体制です。困ったときは相談
できる環境です。介護業務のお手伝いは、介
護士の手が回らない場合はお願いすることが
ございます。

急変時はドクターに連絡し指示を仰ぎます。
搬送の場合は、看護師2名のどちらかが救急車
に同乗致します。

☆ 休憩が180分+食事休憩60分としっかり取
れるため、ゆったりと働けます! 金額よりもお
仕事内容を重視される方におすすめです。

◎夜勤前日勤
1~2日あり、時給1,700円

◎その他
交通費支給、車通勤可(150円)、仮眠室完備

◎応募資格
正または准看護師免許をお持ちの方

③ 五反田馬車から徒歩4分!
医療療養型病棟での日勤情報です!
担当:岩田



東京都・品川区 正看護師 月2回~
① 2,000円/時 ② JR山手線・東急池上線・都営浅草線
「五反田馬車」より徒歩4分 ③ 9:15~17:15(休)1時間
④ 看護師3~4名、ヘルパー3~4名 ⑤ 42床x2フロア(全84床)

《病棟の仕事内容》

42床が2フロア、トータル84床の医療療養病棟です。
日勤帯は各フロアに看護師3~4名、ヘルパー3~4名です。
医療療養型の病棟なので、呼吸器を使う患者さん
はおりません。ほとんどが寝たきりの方となり、オムツ交換や
体位交換、経管栄養、口腔ケア、吸引等がメインのお仕事
です。日により入浴もございますが、基本的にはあがってきた
方の処置をして頂きます。常勤さんと一線者にお仕事をして
いただきますので、分からない事などは相談が可能です。

◎日程につきましてはこちらから相談が可能です!
シフトが出来上がり次第、勤務を希望する日にちを相談させ
ていただきます。なお日程は相談可能ですが、出来るだけ
継続して来てほしいという依頼を頂いております。
月1回のみですと難しく、月2回~相談となっておりますので
ご注意ください!

◎弊社ご紹介の方も継続して勤務頂いている方、多数いら
っしゃいます♪
先日勤務された方からは「親身に教えて頂いた分、分
からない事は教えてくださいました!」というお話を伺っています。
いかがでしょうか?

◎給与
月末締め翌月20日払い

◎持ち物
白衣、ナースシューズ、食事

8:40に集合です!

ネカ回のみ
・銀行通帳長(コピー可)
・マイナンバー原本・印鑑

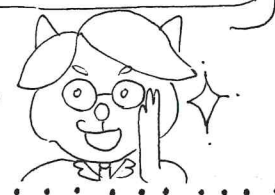

◎給与 ① 路線・馬車 ② 時間 ③ シフト
④ 西配置 ⑤ 床 ⑥ 記録

④ 2017年4月OPEN♪
 整形外科単科30床の病棟勤務!
 @ 越谷市 担当: 久保田

埼玉県・越谷市 正看護師 月3回～
 ¥25,000円 JR線「越谷レイクタウン馬」徒歩15分
 ① 16:30～9:00(休)90分※休日により変重あり
 ② 1日～末日分を22日までに提出 看護師2名体制
 (常勤とペア) ③ 30床(20～25床稼働) 電子カルテ

《仕事内容》 ID: 58dd9b76
 全30床の整形外科単科の病棟勤務のアルバイトです。基本的に日中行った手術の術後管理がメインになります。日曜日によって手術内容も変わってきますので、患者の入れ替わりも激しいです。疾患は股関節・膝・脊椎患者が中心です。主な内容は申し送り・介護業務(トイレ介助・トランス・食事介助)・巡視・検温測定等がメインです。手術は人工股関節や抜釘、膝の靭帯手術等がございませう。夜間は看護師2名体制となっており、常勤看護師とのペアになります。

《取材感想》
 JR武蔵野線越谷レイクタウン馬徒歩13分の所にある整形外科単科の病院です。去年4月にOPENしたばかりの病院になりますので、大変綺麗な場所での勤務が可能です。OPENして間もない施設でもありますので、立ち上げ勤務を経験したい! 整形外科系経馬者・または整形外科を極めたい! 方にはぴったりの職場です。しっかりとしたフォロー体制もございませう。近くに大きなショッピングモールもございませうのでお仕事を終りましてはショッピングで気分転換♪なんてことも可能です。



⑤ 夜勤常勤も相談可能!
 日給31,600円の内科病棟で
 夜勤看護師増員による募集!
 月6回～@ 埼玉県入間郡 担当: 山本

埼玉県・入間郡三芳町 正看護師 准看護師
 月6回～ ¥正: 31,600円 准: 29,200円
 東武東上線「鶴瀬馬」より送迎バスで10分
 ① 17:30～9:00(休)120分 ② 1日～末日分を20日までに提出 看護師2名・助手1名(今後看護師3名予定) ③ 97床 ④ 糸糸カルテ

《お仕事内容》 ID: 52e99658
 ID: 5af7fe54
 内科病棟(56床)での夜間看護をお原真いたします。内科病棟は2フロアあり、フロアごとに受け持ちでのお仕事になります。患者さんは主に、肺炎・心不全を患っている方が多く、ご高齢の方々が入院しております。オムツ交換のお手伝いもございませう。また、外来と兼務になる時間帯もあります。救急車はあまり来ないようですので、基本はウオーキンの方々のご対応をさせていただきます。主な患者さんは軽症な外傷や発熱、喘息などです。(1日平均0～4名)

《主な医療行為》
 胃ろう1名、経鼻系経管栄養1名、吸引10名、気切1名、呼吸器0名

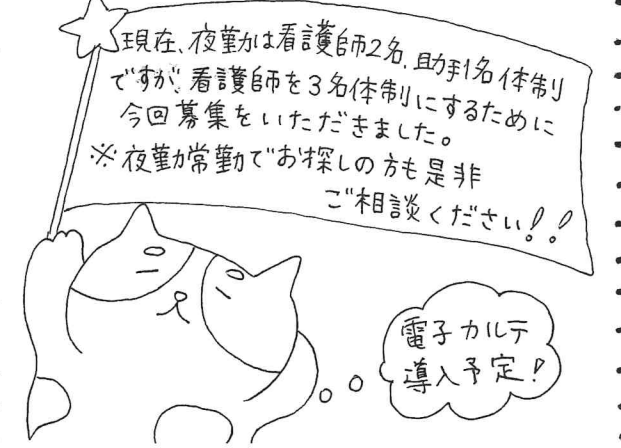

⑥ 月3～4回から検討可能!
 高日給・回復期リハ病棟
 夜勤バイト @ 新座 担当: 伊左藤

埼玉県・新座市 正看護師 月3、4回～
 ¥34,000円(交通費別途支給) 東武東上線「朝霞台馬」より送迎バス ① 16:50～9:20(休)120分
 ② 1日～末日分を15～20日までに提出 ③ 170748床を看護師2名+助手1名(稼働率8割) ④ 115床 ⑤ 糸糸カルテ

《求人内容》 ID: 54acc888
 埼玉県新座市にあります、全115床の病院です。アクセス面があまり良くなく、お車での通勤が難しい場合には送迎バスにて20～30分程度かかる病院です。(車通勤は可能)
 全3フロア、一般病棟32床・回復期リハ病棟48床×2の病院となっており、今回は回復期リハ病棟での募集を頂いております。回復期リハ病棟は月凶疾患系の患者様が6割、整形外科系の患者様が3割、廃用症候群等々で入院されている患者様が1割程度の割合で入院されているようです。回復期ですので、治療の為の医療行為というよりは自立に向けての支援的な業務内容となっており、コール対応・トイレ介助・オムツ交換・食事介助など 割合としては介護業務がメインのお仕事になります。48床の患者様たちに対して看護師様2名・助手1名の3名体制で夜間帯看護にあたって頂きます。業務フローもあり、また急変時には別フロアの看護師様や当日の主任看護師様たちと協力して対応に当たって頂きますので、協力体制が整っており安心して働いて頂くことのできる環境です。

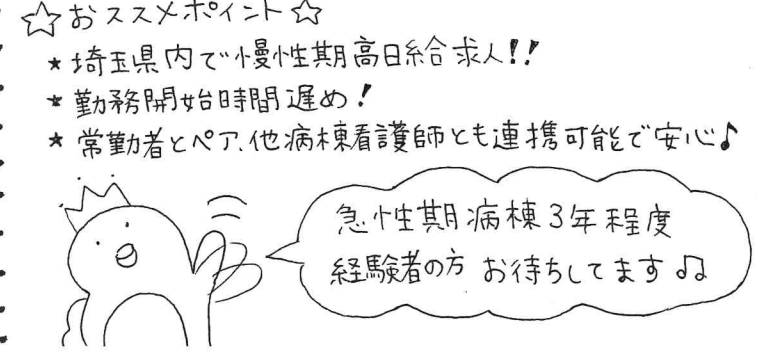

⑦ 綺麗な建物!
 安心の助産師2名体制!!
 ¥35,000+分娩手当付き!
 産婦人科クリニックでの
 夜勤バイト @ 川口市 担当: 宇野

埼玉県・川口市 助産師 月5回～
 ¥35,000円+お産手当5,000円/件 ① 19床
 埼玉高速鉄道「南大鳥ヶ谷馬」徒歩8分 ② 京浜東北線「川口馬」よりバス ③ 16日～翌15日分を10日までに提出 ④ 助産師1名・医師1名

《求人情報》 ID: 59291cdd
 埼玉高速鉄道「南大鳥ヶ谷」徒歩10分の産婦人科クリニックです! 南大鳥ヶ谷馬のほか、川口馬、赤羽馬からバスでの通勤も可能です。院内は5階建てになっており、2・3階に病室が19室のほか、陣痛室13床、安静室・回復室5床、LDR室が3室、分娩室・オペ室が1室ございませう。分娩件数は月70件(年平均)、無痛分娩は行っておりませう。
 《お仕事内容》
 夜間は看護師1名、助産師2名、看護補助1名体制となっており、川口市を挙げて、子宮頸がんの検査を行っている関係で「外来は22:00ごろまで」にぎわいませう。助産師さんは基本的に病棟(2階)にてご勤務頂きますが、病棟が落ち着いたようであれば「外来のお手伝いをして頂くこと」もございませう。また、お産、新生児室、病棟と担当が別れているわけではないので、臨機応変にご対応させていただきます。

《取材感想》
 昨年5月に移転したばかりなので、ゴージャスかつ綺麗なクリニックです。エントランスで圧迫されること間違いなしです!!
 夜間はお産が重なることもあり、忙しい夜もございませう。合計4名のスタッフで協力体制をお原真い致します!

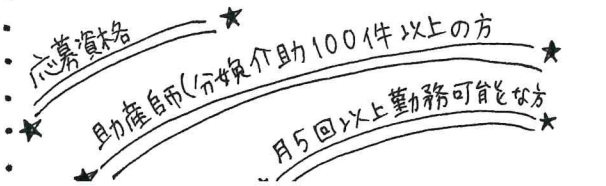

⑧ 日給35,000円!安心の3名体制!
 駅チカ徒歩7分 @ 横浜市戸塚区
 担当:久保田



神奈川県横浜市戸塚区 正看護師 月4回~
 JR線・ブルーライン「戸塚駅」より徒歩7分 ①16:30~9:00(休)
 120分 ②1日~末日分を15日までに提出 各病棟看護師3~4名・助手1~2名 ③97床 ④電子カルテ

《仕事内容》 ID:5254993e
 全97床の横浜市戸塚区の急性期病院での夜勤アルバイトです。70Aにおいて症状分けされており、2F重症管理室(循環器系)・3F整形外科循環器内科・4F消化器小児科外科の構成になります。循環器系に関しては夜間の手術はなく、緊急のカテーテルは年に数件ある程度です。開胸手術はございません。3Fはスポーツ整形(靭帯板損傷等)の方が主で内科系患者(肺炎・脱水)の方も入院されています。大学病院・総合病院に比べると比較的的患者層は落ち着いています。

《取材感想》
 JR線・ブルーライン「戸塚駅」より徒歩7分の所にある急性期病院です。戸塚駅周辺を同法人の病院・透析クリニック等多数ございますので、戸塚区の地域密着型病院として構えています。他病院との連携で救急体制を内科系⇔外科系で分けており今回は外科系が強い病院になります。看護部長もハキハキとした方で看護師さん同士も活発に意見交換をしており、雰囲気は非常に良かった印象です! また1番のメリットは24時間託児所を運営しておりますのでママさんナースで夜間お子さんを預けながらお仕事したい方にはピッタリの職場です!

交通費支給 制服貸与
 夜食付 託児所24時間完備

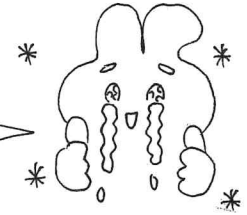

⑨ 千葉県・柏市内! 正看護師
 日給:36,000円!
 高日給の救急外来夜勤バイト
 担当:池田



@ 流山おおたかの森・月4回~勤務出来る方
 千葉県・柏市 正看護師 月4回~
 36,000円+交通費 つくばエクスプレス「流山おおたかの森駅」徒歩7分 ①16:00~9:30(休)120分
 看護師1名、Dr.2名(内科・外科) ③166床
 電子カルテ導入済み ID:5105ed1b

《募集背景》
 欠員により1名募集を頂きました!

夜食付き
 24時間
 託児所あり!

《病院情報》
 千葉県柏市内166床二次急性期病院。つくばエクスプレス開通と時期を同じくして平成17年新築移転しました。(院内は明るく綺麗です。)メインは外科(腹部・消化器)・循環器(カテーテルインターベンション)。二次救急指定病院ですが、消化管出血・心筋梗塞等の緊急手術にも対応。年間救急件数3000件は地域で3番目の実績を誇っており、救命救急や手術・カテーテルといった急性期医療を行っています。
 ◆救急件数:3,096件/年 ◆外来患者数:450人/日
 ◆平均在院日数:12~13日(*2017年10月現在)
 *心臓カテーテル、内視鏡の介助、検査機器の機械出し業務あり。
 ◆夜間救急車台数:5~6台、ウォークイン10名
 *場合によっては休憩がとれない時もあります。
 病棟業務は基本ありません。

《応募資格》
 正看護師免許をお持ちの方で救急外来での勤務経験3年以上! 看護師1名体制での勤務に不安のない方で、内視鏡・心臓カテーテル介助が出来ると尚更です。

⑩ 月2~3回から検討可能!!
 回復期リハ病棟 or 救急外来夜勤バイト!!
 @ 本千葉 担当:佐藤



千葉県・千葉市中央区 正看護師・准看護師 月2,3回~
 病棟:正30,000円 救急外来:正15,000円 + 交通費別途支給
 JR内房線「本千葉駅」より徒歩5分 ①病棟:17:00~9:15(休)120分 救急外来:16:45~9:00(休)120分 ②1日~末日分を15~20日までに提出 ③170A43床を看護師2名+助手2名(常勤) ④171床 電子カルテ(アイテック) SOAP

《求人内容》 ID:50efcd46
 千葉県千葉市にあります。全171床の病院です。JR内房線「本千葉駅」より徒歩5分程度と非常にアクセスの良い病院となっております。全171床、一般病棟43床x2・回復期リハ病棟43床・療養病棟41床の病院となっております。今回は回復期リハ病棟と救急外来での募集を頂いております。

回復期リハ病棟
 回復期リハ病棟は整形外科の患者様が7割、その他の患者様が3割程度入院されています。非常に綺麗な病棟で、導線も確保された中で働いて頂けますので、働きやすい環境です。

救急外来
 基本的に救急をあまりとらない病院の為、夜間帯救急車は来ない場合も多いです。ウォークインの方も一晩で1名前後との事ですので日給が低い分お身体には負担の無い範囲で勤務して頂くことが可能です。患者様の対応が無い時間については基本的に休憩となり、病棟のフリー業務等もございません。

《応募条件》
 急性期病棟3年程度経験者、回復期リハ病棟経験者!

☆おススメポイント☆
 *月2~3回でご相談可能!
 *お身体に負担のあまりない勤務内容
 *常勤者とペアもしくは病棟フリー業務無し!
 *駅近徒歩5分!
 *綺麗な病院で勤務可能!

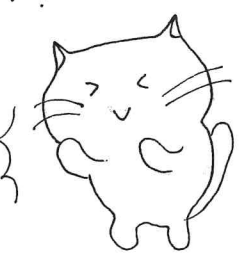

お問い合わせ
 お待ちしております ☎ 0120-935-603 info@kind-m.com
 (月~金 9:00~19:00)