



カインドスポンサー news!

弊社がスポンサーとして昨年からお援している
 サッカーチーム2チームの情報です!



今年からJ2リーグに昇格し、
 格上の相手との闘いが始まっております!
 是非昨年の勢いそのままに今治旋風を巻き起こせる様に
 皆さんで応援していきましょう!

南葛SCが所属する関東リーグは
 4月の開幕を予定しております。
 昨年度は6位。今年も厳しい道のりが予想されますが
 エース大前選手を中心にGOAL量産に期待です!

今年も社員一同で応援していきます!!

コンサルタントの休日の過ごし方

休日の1日の過ごし方

休日は必ずヨガとピラティス、書道をしています。
 身体を動かすことが好きで、時々ダンスやボルダリング、
 フットサル、スケートも行っています!

充実した休日を過ごす方法

運動は経験者と行うと上達が早く、達成感も得られます!
 また、平日同様に午前中から活動すると、より充実した1日を過ごせます!
 運動後の銭湯は格別です!

登録者の方へ一言

いつもカインドメディカルをご利用いただきありがとうございます!
 今年も皆様のおかにならるよう精一杯頑張ります!

看護部長にインタビュー★ 面接時のポイントとは?

面接官である看護部長さんに、夜勤アルバイトの面接時に
 重要視して頂いているポイントをお伺いしました!

経歴と転職理由

今までどんな患者さんを見てきたか?どこまでの責任を任せられたか?など。
 ギャップが出ないかや即戦力となるかを見ている。
 長期で働いて欲しいため、転職理由は把握しておきたい。

組織で働くことへの理解

病院はそれぞれ制度やルールがあるため順応して頂けるか。

コミュニケーション力

会話の中からその方の人となりを確認したい。バイトの場合、
 常勤スタッフにあからないことを聞かなければいけないため、
 自主的に聞きに行けるようなコミュニケーション力が欲しい。

面接はとても緊張しますよね。コンサルタントが各施設の面接担当者に
 ポイントを確認しお力添えできればと思いますので一緒に頑張りましょう!

助っ人ナース(応援看護師)

《応援看護師》という新しい働き方、してみませんか?
 カインドメディカルでは助っ人ナース・トラブルナースという名前でご提案させて頂いております!
 関東・関西の首都圏はもちろんのこと、
 最近では離島などの求人も増えております!
 3~6ヶ月という短期で、月45万~しっかり稼げる!
 リフレッシュも兼ねてリゾート地でお休みの日も充実!
 まずはご相談から!
 お気軽にお問い合わせください!



常勤転職説明会のお知らせ

カインドメディカルでは常勤転職説明会を開催しております!
 【今年はそのそろそろ転職考えようかな】という看護師様!
 ぜひお気軽にお問い合わせください!
 働き方に迷っている方もぜひお気軽にご連絡ください!



涙涙の卒業式シーズン!

早いもので、今年度も最後の月に入りました。3月といえば卒業式!
 そこで、卒業式ソングといえば?を身内でアンケートをとり、
 勝手にながらランキングをつけました。

旅立ちの日

ダントツ1位!

仰げば尊し

昨今はあまり歌われなくなったか

- 大地讃頌
- はばたけ鳥
- 横浜市歌
- 3月9日
- 贈る言葉
- 十五の手紙
- 道

弊社の代表が歌ったようです!

横浜市民の方はあるあるですね!

実は結婚式ソングだと
 御存じでしょうか?

Lalala~♪
 Lan~♪

などなど

年代や地域によってさまざまなお返事でした。
 皆さんは、どのような曲を連想しましたか?

スポットバイト

『バイトはしたいけどシフトが選べない』『夜勤は難しいけれど
 日勤なら3~4日出来そう』『夜勤バイトは初めてで体力面が
 心配』というお悩みをお持ちの方!スポットバイトで働いてみませんか?
 病院・施設(ショートステイ・グループホーム・特養等)の求人がございます。
 地域は 東京・埼玉・千葉・神奈川 を中心としています。
 ご興味のある方は、こちらのQRより情報ご確認+ご応募ください!



ナイトナース・カインドメディカルネット Xのご案内

毎日求人情報を更新中! 是非フォローして求人情報をご確認ください!

夜勤バイト★
 ナイトナース



● 正社員★
 ● カインド
 ● メディカルネット



夜勤非常勤求人 100件 集めました!

金額や最寄り駅などをご確認頂き、
 ご条件に合う求人にご応募お待ちしております!



篠崎みのり
 2024.12中途入社



はじめまして!
 12月に入社しました、篠崎と申します!
 前職は精神科のクリニックで
 精神保健福祉士として働いていました。
 異業種への転職で
 毎日いっぱいですが、
 新しいことを学べて楽しいです。
 趣味の筋トレで息抜きをしつつ、
 1日でも早く皆さんのお力になれるよう
 精進してまいります!

子供の野菜嫌いも克服!
 簡単ロールキャベツ風スープ!

2月に入り本格的に寒さが増してくる中で
 温かい食べ物が欲しくなってきますね!
 今回は忙しい毎日をご過ごしている登録者の皆様へ
 「お子様の好き嫌いも克服!簡単ロールキャベツ風スープ」の紹介です。



作り方

- ① キャベツの葉っぱを1枚ずつ剥がし鍋に敷き詰める
- ② 丸めたひき肉を敷き詰めたキャベツの葉に置いていく
- ③ 他ににんじん・たまねぎ・ベーコンなどで色合いを出していく
- ④ 途中で鶏ガラの素・コンソメを入れてスープの味を整える
- ⑤ ひき肉に一通り火が通ったら完成!

全部で約30分
 で完成!



お子様が好きなロールキャベツと栄養満点の
 野菜で寒い冬を乗り越えていきましょう!

コンサルタントの休日の過ごし方

岩田 絹

● 休日の1日の過ごし方

家にいる専よりウィンドウショッピングをしたり、
 スーパーに行ったりと外に出ている事が多いかなと思います!



● 充実した休日を過ごす方法

そんな私ですが最近Netflixに入ってからは
 ドラマ・映画を見る事が多くなりました!
 久しぶりに見た【ハリーポッター】がマイブームです!

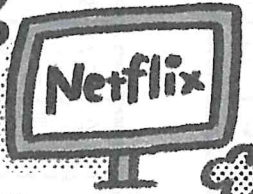

● 登録者の方へ一言

皆さんのオススメのドラマ・映画があれば教えてください〜(^^)
 今年も宜しくお願い致します!

2月14日はバレンタインデー!
 ~世界各国のバレンタインデー~



日本では、女性から男性にチョコレートを贈ることがほとんど。
 この文化の始まりは、神戸のチョコレート会社が
 「愛する人にチョコレートを贈って愛を伝えよう」とアピールした、
 ロマンチックなマーケティング戦略によるものだそうです。
 その後チョコレート会社が
 こぞぞ「この日は女性から男性へ愛を告白する日」と謳い、
 ハート形のチョコレートを発売しはじめました。

では海外ではどのようなバレンタインデーが主流なのでしょう。

- イタリア 男性から女性へ「赤いバラ」
- ドイツ 男性から女性へ「日頃の感謝を伝える日」
- イギリス お互いに「チョコレート・花・シャンパン」
- フィンランド 友達同士で「チューリップ」
- フランス 男性から女性へ「赤いバラ・香水」

皆さんはどの国のバレンタインデーがお好みでしょうか!

助っ人ナース(応援看護師)



《応援看護師》という新しい働き方、してみませんか?
 カインドメディカルでは助っ人ナース・トラベルナースという名前でご提案させて頂いております!
 関東・関西の首都圏はもちろんのこと、
 最近では離島などの求人も増えております!
 3~6ヶ月という短期で、月45万~しっかり稼げる!
 リフレッシュも兼ねてリゾート地で休暇の日も充実!
 まずはご相談から!
 お気軽にお問い合わせください!



スポットバイト



『バイトはしたいけどシフトが選べない』『夜勤は難しいけれど日勤なら3-4日出来そう』『夜勤バイトは初めてで体力面が心配』というお悩みをお持ちの方!スポットバイトで働いてみませんか?
 病院・施設(ショートステイ・グループホーム・特養等)の求人がございます。
 地域は東京・埼玉・千葉・神奈川を中心としています。
 ご興味のある方は、こちらのQRより情報をご確認+ご応募ください!

常勤転職説明会のお知らせ



カインドメディカルでは常勤転職説明会を開催しております!
 【ボーナスをもらいそろそろ転職考えようかな】
 【年度内いっぱい転職考えようかな】という看護師様!
 ぜひお気軽にお問い合わせください!
 働き方に迷っている方もぜひお気軽にご連絡ください!

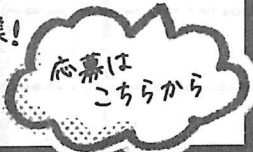

ナイトナース・カインドメディカルネット Xのご案内

毎日求人情報を更新中!是非フォローして求人情報をご確認ください!

夜勤バイト★
 ナイトナース



正社員★
 カインド
 メディカルネット



HAPPY NEW YEAR 2025

あけましておめでとうございます!

2024年も
大変お世話になりました!

昨年カインドメディカルでは
短期勤務可能な『助っ人ナース(応援看護師)』・美容クリニック求人
『美容ナース』など色々な取り組みを始めました!
2025年も皆様により良いご情報をお届けできるよう精進して参りますので
今年もどうぞよろしくお願ひいたします!
皆様からのご連絡を社員一同お待ちしております!

確定申告の季節 がやってきます!

年明けと同時にご相談が増えてくるのが【確定申告】についてです。
今年初めて確定申告をする方もいらっしゃるかと思いますので、
簡単なご案内をさせていただきます!

そもそも確定申告とは?

【所得税の確定申告は、毎年1月1日から2月31日までの1年間に生じた
所得の金額とそれに対する所得税の額を計算し、源泉徴収された税金や
予定納税額などがある場合には、その過不足を精算する手続き】です。
副業などで得た所得が20万円を超える方は、確定申告が必要となります。
(医療費控除やふるさと納税などで確定申告を行う方は、副業などで
得た所得が20万円以下であっても申告が必要です。)

スマホで確定申告



いつ行うの? **When?**
2月中旬~3月15日までとなります。

Where?
どこで行うの? 何が必要?

国税庁のホームページに
準備の詳細が記載されています!
QRコードご参照ください!

国税庁ホームページ
確定申告特集



※確定申告には【源泉徴収票】が必要となります。
源泉徴収票は勤務先の病院や施設からの発行と
なります。副業先に直接確認してみてください!

助っ人ナース(応援看護師)

「応援看護師」という新しい働き方、してみませんか?
カインドメディカルでは助っ人ナース・トラベルナースという名前
でご提案させて頂いております!
関東・関西の首都圏はもちろんのこと、
最近では離島などの求人も増えております!
3~6ヶ月という短期で、月45万~しっかり稼げる!
リフレッシュも兼ねてリゾート地でお休みの日も充実!
まずはご相談から!
お気軽にお問い合わせください!



常勤転職説明会のお知らせ

カインドメディカルでは常勤転職説明会を開催しております!
【ボーナスをもらいそろそろ転職考えようかな】
【今年の冬・年度内いっぱい転職考えようかな】という看護師様!
ぜひお気軽にお問い合わせください!
働き方に迷っている方もぜひお気軽にご連絡ください!



応募は
こちらから

コンサルタントの休日の過ごし方

● 休日の1日の過ごし方

趣味でホットヨガに通っています!
レッスン後は消費した分好きなものを食べます!
(結果アラマイゼロではなくアラスクらいです...)
夜もぐっすり眠れるのでおススメです!



● 充実した休日を過ごす方法

お休みのどちらか1日はお出掛けをして、
もう1日家でゆっくり過ごすことが多いです!

● 登録者の方へ一言

一生懸命お仕事探してさせていただきます!
働き方のご相談だけでも是非お声がけください!



丸山 編
Maruyama

ご好評につき
第三弾!

ヘルニア体験記



Hori

皆さんあけましておめでとうございます! 堀です。
今回は、生活習慣の見直しや痛みとの付き合い方についてお話しします。
ヘルニアを経験してから、日々の生活習慣を見直すことの大切さを
実感しました。特に意識したのは以下の3つです。

1

腰痛に効く入浴剤を使用する

入浴剤を変えることで、体がしっかり温まり血行が促進され、
筋肉のこわばりがほぐれて痛みが和らぎやすくなりました。

2

体を冷やさないようにする

特に腰回りを温めたり、冷たい飲み物よりも常温や温かい
飲み物を飲むよう心掛けています。

3

無理をしない

痛みが強い日はリハビリや運動を控え、
体を休めるようにしました。



寒い季節が続きますが、皆様もどうぞお身体を大切にお過ごしください。

スポットバイト

『バイトはしたいけどシフトが選べない...』『夜勤は難しいけど日勤なら
3-4日出来そう』『夜勤バイトは初めてで体力面が心配』というお悩みを
お持ちの方! スポットバイトで働いてみませんか?
病院・施設(ショートステイ・グループホーム・特養等)
の求人がございます。
地域は 東京・埼玉・千葉・神奈川 を中心としています。
ご興味のある方は、こちらのQRより情報をご確認+ご応募ください!



ナイトナース・カインドメディカルネット Xのご案内

夜勤バイト★
ナイトナース



正社員★
カインド
メディカルネット



毎日求人情報を更新中!
是非フォローして求人情報をご確認ください!

東京都

1	整形・内科メイン★高日給35000円しっかり稼げる★通勤便利@王子駅よりスグ!	内科病棟/包括支援病棟	正	16:30~9:30	35,000円	月4回~	王子駅
2	内科の方メイン!<本蓮沼・志村坂上>日給3万~32000円【ケアミックス病院】	回復期病棟	正・准	17:00~9:00	30,000~32,000円	月4回~	本蓮沼駅
3	透析・循環器に注力した病院◆ベテランナース多数活躍@小竹向原スグ!	一般病棟	正	16:45~9:00	31,000円	月4回~	小竹向原駅
4	板橋本町駅直結!!腎・泌尿器専門病院の夜勤バイト♪日給35000円	外科病棟/内科病棟	正	17:00~9:00	35,000円	月5回~	板橋本町駅
5	9割透析・ほぼ寝たきりDNRの慢性期病院。教育体制しっかりしてます!@北千住	一般病棟	正・准	16:30~9:00	27,000~32,000円	月4回~	北千住駅
6	高日給35000円!地域包括ケア病棟配属・医療費低めの患者様のケア@金町	一般病棟/包括支援病棟	正	16:30~9:00	35,000円	月8回~	金町駅
7	{救急指定病院}イレギュラー対応少なめ&残業少なめ・車通勤OK@八王子	一般病棟	正・准	16:30~9:00	25,000~30,000円	月4回~	八王子駅
8	シフト25日提出OK◆総合病院でのオンゴト!配属相談可!<日給31000円>@三鷹	外科病棟/内科系病棟	正	16:45~9:30	31,000円	月4回~	三鷹駅
9	障害者病棟募集!20床未満の受け持ち!幅広い年代の看護師さん活躍中!!@保谷	一般病棟	正・准	16:30~9:30	28,000~30,000円	月4回~	保谷駅
10	好条件!市内で高日給◆1回35000円◆田無駅スグ!食事付き☆夜間看護師3名体制!	外科病棟	正	16:30~9:00	35,000円	月6回~	田無駅
11	★夜勤専従スタッフ募集★【整形・形成経験者募集!】急性期病院@一橋学園駅チカ!	外科病棟/内科系病棟	正	16:30~9:00	34,000円	月4回~	一橋学園駅
12	{急性期病院}東大和市内の高日給バイト・1回35000円<東大和>マイカー通勤OK♪	一般病棟	正	16:30~9:00	35,000円	月4回~	東大和駅
13	シフト25日OK!療養だけど元気な方もいる!自立度に合わせた対応@清瀬	療養病棟/一般病棟	正・准	17:00~9:30	29,000~32,000円	月2回~	清瀬駅
14	勤務回数応相談☆老健の夜勤バイト☆日給32000円☆駐車場無料@小作	老健	正	16:45~9:15	32,000円	月4回~	小作駅
15	障害者病棟の夜勤バイト◆患者様は呼吸器使用ナシ!基本は看取り対応!	一般病棟/包括支援病棟	正・准	16:30~9:30	28,000~33,000円	月4回~	町田駅
16	{休憩4時間あり}駅チカ徒歩1分アクセス良好!内科の経験を活かせる!@板橋本町	療養病棟/一般病棟	正・准	16:45~9:00	27,000~32,000円	月5回~	板橋本町駅
17	ルーチン業務!残業0の慢性期病棟!日給30000円【シフト25日提出】@東武練馬	療養病棟	正・准	16:45~9:15	28,000~30,000円	月4回~	東武練馬駅
18	脳神経外科メイン◆アクセス抜群!急性期経験ある方歓迎!日給33000円@目白	一般病棟	正・准	17:00~9:00	27,000~33,000円	月4回~	目白駅
19	{療養型病院}ルーティンワーク◆介護業務なし◆夜勤前日勤2回のみ@上北沢	療養病棟	正・准	16:45~9:15	27,000~30,000円	月4回~	上北沢駅
20	救外募集!フリー業務兼務◆日給3万円!アクセス抜群!@木場駅よりスグ	救急外来	正	16:45~9:00	30,000円	月4回~	木場駅
21	療養型メインの夜勤バイト・呼吸器管理できれば◎@浮間舟渡駅	療養病棟	正	17:00~9:10	33,850円	月4回~	浮間舟渡駅
22	呼吸器管理できる方!医療処置専念できる★療養病棟{完全分業制}@成増	療養病棟	正・准	17:00~9:10	31,000~33,850円	月4回~	成増駅
23	精神科病院でのオンゴト★残業少なめ★シフト25日提出OK!@ときわ台駅	一般病棟/精神科病棟	正	17:00~9:00	30,000円	月4回~	ときわ台駅
24	【小児専門病院】駅チカ!WワークOK★夜間看護師2名体制@昭島	一般病棟	正	16:30~9:30	30,000円	月4回~	昭島駅
25	自分のペースでお仕事できる!<療養型病院>日給31825円@南町田	療養病棟	正・准	17:00~9:30	30,825~31,825円	月6回~	南町田駅
26	循環器経験者優遇!働きやすさ◎人間関係◎ICUorHCU配属@堀切菖蒲園	ユニット	正	16:30~9:00	35,000円	月4回~	堀切菖蒲園駅
27	{呼吸器経験者募集}高日給35000円◆キレイすぎる建物【西新井】	一般病棟/障害者病棟	正	17:00~9:15	35,000円	月8回~	西新井駅
28	◆人気◆常勤とペア・フリー業務・分業制の療養型病院 @京成立石	療養病棟	正・准	16:30~9:00	30,000~33,000円	月5回~	京成立石駅
29	<唐木田駅より徒歩8分>☆日給3万円☆ケアミックス病院!WワークOK!	一般病棟	正・准	16:30~9:00	28,000~30,000円	月4回~	唐木田駅
30	2022年リニューアルOPEN!<日給34000円>一般病院で夜勤バイト募集中!	療養病棟/包括支援病棟	正	16:45~9:15	34,000円	月6回~	荒川一中前駅
31	救外募集{救急車台数0~3台}看護師2名体制!患者数最大6名!重症者なし!@金町	救急外来	正	16:30~9:00	27,000円	月4回~	金町駅
32	\高日給38000円/199床のケアミックス病院★シフト月末提出@秋津	一般病棟	正・准	16:00~9:00	38,000円	月4回~	秋津駅
33	\WワークOK/無料駐車場あり!地域密着型病院◆日給32000円@東村山	一般病棟	正・准	16:30~9:00	32,000円	月4回~	東村山駅
34	休憩たっぷり150分◆総合リハビリテーション病院の夜勤専従@清瀬	一般病棟/回復期リハ病棟	正・准	16:45~9:30	28,000~30,000円	月6回~	清瀬駅

35		夜勤バイト!《千歳船橋》日給33000円★ 夜間救急ナシで落ち着いた環境	療養病棟/一般病棟	正・准	16:30~9:30	30,000~ 33,000円	月4回~	千歳船橋駅
36		2019年移転◆病棟・老健の併設求人での夜勤 バイト!@久米川	一般病棟/包括支援病棟	正・准	16:00~9:00	28,000~ 31,000円	月5回~	久米川駅
37		介護医療院での夜勤!ルーチンワーク! 介護中心のお仕事@八王子	療養病棟	正・准	16:30~9:30	26,000~ 31,000円	月4回~	八王子駅
38		<唐木田駅より徒歩8分>介護老人保健施設 ☆月4回~日給3万円	老健	正・准	16:30~9:00	28,000~ 30,000円	月4回~	唐木田駅
39		<五反田駅より徒歩9分> 介護者向け高齢者住宅の夜勤バイト☆	有料老人ホーム	正・准	16:30~9:00	34,900円	月8回~	五反田駅
40		\日給35000円/2024.12 OPEN! 急性期障害者病棟!新しい病棟で経験積める!	療養病棟/一般病棟	正・准	17:00~9:15	32,000~ 35,000円	月4回~	練馬駅
41		#分業制で夜間はゆったり・ 休憩もしっかりとれます!基本残業なし!	老健	正・准	16:30~9:30	28,000~ 30,000円	月8回~	大泉学園駅
42		\救外/地域患者に特化した二次救急夜勤 バイト!台数平均4~5台@北千住	救急外来	正	16:30~9:30	30,000円	月4回~	北千住駅
43		#高日給#葛飾区#シフト25日提出・ 高日給35000円/ケアミックス病院	療養病棟/一般病棟	正	16:30~9:00	35,000円	月4回~	金町駅
44	神奈川県	1回35000円の受け持ち制の夜勤専従☆ 整形外科経験者大歓迎★戸塚駅より徒歩圏内	外科病棟	正	16:30~9:00	35,000円	月4回~	戸塚駅
45		金額UP!【高日給39750円】ユニット・各病棟 相談可!常勤とペアで安心@大和	一般病棟	正	16:30~9:00	39,750円	月8回~	大和駅
46		【急性期病院】勤務時間内の申し送り残業 ほぼナシ★溝の口駅徒歩5分	一般病棟	正	16:30~9:00	30,000円	月6回~	溝の口駅
47		シフト25日OK◆オムツ交換少なめ◆30床満床 で受け持ち15名程度@溝の口	一般病棟	正・准	17:00~9:00	26,000~ 28,000円	月4回~	溝の口駅
48		賞与年4回あり!高日給36950円~★介護付き 有料老人ホーム@戸塚・大船	有料老人ホーム	正・准	16:00~10:00	33,200~ 36,950円	月4回~	戸塚駅
49		駅チカ徒歩5分!40床のアットホームな療養型 病院◆夜勤1回27000円	療養病棟	正・准	16:30~9:00	27,000円	月4回~	新子安駅
50		25日シフト提出&休憩180分取れる! @生麦駅よりスグ!日給31000円+α♪	内科病棟/一般病棟	正	16:45~9:30	31,000円	月4回~	生麦駅
51		がっつり稼ごう!夜勤1回35000円◆《戸塚》 ◆地域包括ケア病棟募集!	一般病棟/包括支援病棟	正	16:45~9:30	35,000円	月4回~	戸塚駅
52		休憩しっかり取れます!ケアミックス病院 ◆人間関係良好【浦賀】	一般病棟	正・准	16:30~9:00	29,000~ 30,000円	月8回~	浦賀駅
53		高日給40350円!<藤沢駅より徒歩5分> 糖尿病・内科専門病院	一般病棟/包括支援病棟	正・准	16:30~9:00	28,300~ 40,350円	月8回~	藤沢駅
54		高日給35000円◆障害者病棟or療養病棟募集! 呼吸器管理できる方歓迎!!	療養病棟/一般病棟	正	16:30~9:00	35,000円	月4回~	藤沢駅
55		【WワークOK&シフト25日提出】 精神・療養♪おむつ交換なし@古淵	療養病棟/精神科病棟	正・准	16:30~9:00	30,000円	月4回~	古淵駅
56		日給3万円@脳外単科病院での病棟勤務◆ 夜勤前日勤ナシ@橋本	外科病棟/一般病棟	正・准	16:30~9:30	25,000~ 30,000円	月10回~	橋本駅
57		{高日給36000円} 介護施設☆ 医療処置少なめ!気切・IVH受入なし!@浦賀	老健	正	16:15~9:15	36,000円	月4回~	浦賀駅
58		<橋本駅よりバス>介護老人保健施設の夜勤バ イト!月4回からOK!日給21000円	老健	正・准	16:30~9:30	21,000円	月4回~	橋本駅
59		搬送先の病院があるから安心! 各フロア介護士2名の安心体制!@厚木	老健	正・准	16:45~9:00	25,000~ 30,000円	月2回~	本厚木駅
60		老健施設での夜勤バイト◆看護師2名体制で 安心!シフト25日提出OK@青葉台	老健	正・准	16:30~9:30	29,750~ 33,530円	月4回~	青葉台駅
61		夜間10名体制!手厚い配置で安心! 夜勤オリスタートOK!@よみうりランド	老健	正・准	16:30~9:30	29,760~ 30,720円	月4回~	よみうりランド駅
62	【基本分業】医療行為少なめ! おむつ交換なしの老健のバイト@川崎市宮前区	老健	正・准	16:30~9:30	30,000円	月4回~	溝の口駅	
63	夜勤専従<高日給39600円>夜間手厚い7名体 制!介護度3以下の有料老人ホーム@根岸	有料老人ホーム	正	16:30~9:30	39,600円	月8回~	根岸駅	
64	ゆったり遅め18時入り!&残業ナシ♪ 半数は自立の方◆日給29620円@鶴沼海岸	有料老人ホーム	正	18:00~9:00	29,620円	月4回~	鶴沼海岸駅	
65	有料老人ホームの夜勤バイト☆ 重症な方なし☆日給3万円@秦野	有料老人ホーム	正	17:00~9:30	30,000円	月4回~	秦野駅	
66	夜間往診クリニック☆訪問0~6件【日給+1件 につき手当支給!】@大和駅より徒歩8分	有床CL	正	18:00~9:00	26,000円	月4回~	大和駅	
67	高日給39700円!&休憩210分<重症心身障害 児者施設でのお仕事>港南台	重症心身障害児施設	正・准	14:30~10:00	39,700円	月2回~	港南台駅	
68	休憩150分あり★介護業務のお仕事! 18名のグループホーム!2名体制♪	老健	正	16:30~9:30	27,500円	月3回~	善行駅	

69		実働14時間でがっつり稼げる高日給! 急性期経験者歓迎!@川崎	一般病棟	正	17:00~9:00	35,000円	月4回~	川崎駅
70		施設未経験の方も安心!オムツ交換なし! 老健夜勤バイト @新百合ヶ丘	老健	正・准	16:45~9:30	30,000円	月5回~	新百合ヶ丘駅
71	埼玉県	WワークOK☆高齢者安心の内科・外科混合病棟! <キレイな病棟>	一般病棟	正・准	16:30~9:00	23,000~30,000円	月4回~	西川口駅
72		病棟手伝いナシ!!<救急外来>患者様がない時は待機★日給33000円@北浦和	救急外来	正・准	16:30~9:00	33,000円	月4回~	北浦和駅
73		内科メインの一般病棟 <南古谷駅より徒歩12分>月8回~日給3万円	一般病棟	正	16:30~9:00	30,000円	月8回~	南古谷駅
74		{ケアミックス病院} 定着率抜群! 紹介実績あり!日給32000円【夜間入院ナシ】	一般病棟	正	16:30~9:30	32,000円	月6回~	せんげん台駅
75		日給3万円☆循環器専門病院の夜勤バイト! 経験者大歓迎!!@北越谷	一般病棟	正	16:30~9:00	30,000円	月4回~	北越谷駅
76		2名体制で安心! 病棟兼務無しの救急外来のお仕事@熊谷	救急外来	正	16:30~9:00	30,995円	月4回~	熊谷駅
77		循環器に強み★市内の高日給案件♪35000円 @志木駅よりスグ!託児所完備★	外科病棟/内科病棟	正	16:30~9:00	35,000円	月4回~	志木駅
78		{夜勤専従} 休憩しっかりとれる! 回復期リハビリテーション病棟@和光	回復期病棟	正・准	17:00~9:00	23,000円	月4回~	和光市駅
79		高齢者中心の内科病棟! 20床程度の部屋もちアルバイト@西川口	一般病棟	正	16:30~9:30	30,000円	月4回~	西川口駅
80		整形外科クリニックで1回33000円◆ 19床のみ夜勤看護師2名体制!【草加】	有床CL	正・准	16:30~9:30	29,000~33,000円	月4回~	松原団地駅
81		地域密着型!包括・内科・外科の病棟業務! 救急車0~2台の二次救急病院@熊谷	一般病棟	正・准	16:30~9:00	27,000~34,000円	月8回~	熊谷駅
82		【さいたま市内高日給案件♪】35000円 @大宮◆ガソリン代支給!ウレシイ食事つき!	療養病棟/一般病棟	正・准	16:30~9:00	30,000~35,000円	月8回~	大宮駅
83		内科の経験を活かそう!高齢者看護に興味のある方! マイカー通勤OK@八潮	療養病棟/包括支援病棟	正・准	17:00~9:00	25,000~30,000円	月4回~	八潮駅
84		受け持ち最大7床◆自立されている方メイン・ 急変時は院長に連絡可!@蓮田	有床CL	正・准	16:30~9:30	24,000~25,600円	月4回~	蓮田駅
85		15床の部屋持ち夜勤!コンパクトな地域病院での 3万円のアルバイト@南古谷	一般病棟/包括支援病棟	正	16:30~9:30	30,000円	月8回~	南古谷駅
86	全室個室の介護医療院<七里駅よりバス> 日給32000円!お車通勤できる方!	介護医療院	正・准	16:00~10:00	28,800~32,000円	月5回~	七里駅	
87	千葉県	閉鎖病棟から認知症病棟まで相談OK! <30000~33000円>@鎌ヶ谷市	内科病棟/精神科病棟	正・准	16:30~9:00	28,000~30,000円	月4回~	新鎌ヶ谷駅
88		<江戸川台>療養型病院での夜勤バイト♪ 日給3万円☆プランクある方歓迎	療養病棟	正・准	16:30~9:30	25,000~30,000円	月4回~	江戸川台駅
89		リニューアルOPEN! 《酒々井駅より徒歩10分》☆日給34000円	療養病棟/回復期リハ病棟	正・准	16:30~9:30	31,000~34,000円	月4回~	酒々井駅
90		【夜勤バイト】98床の地域密着型病院 <千葉駅よりバス>日給30000円	療養病棟/一般病棟	正・准	17:00~9:00	28,000~30,000円	月4回~	千葉駅
91		高日給38400円/WワークOK★【ケアミックス病院】 慣らし日勤1~2日あり@誉田	一般病棟	正	16:30~9:00	38,400円	月4回~	誉田駅
92		介護医療院<シフトずれ>看護師2名! 病棟隣接で安心!八千代台	老健	正・准	17:00~9:30	25,000~30,000円	月4回~	八千代台駅
93		<新浦安駅よりバス>分業制の介護老人保健 施設の夜勤バイト☆日給33200円	老健	正・准	16:15~9:15	29,000~33,200円	月8回~	新浦安駅
94		佐倉市内にある介護老人保健施設・ 明るく開放的な施設!@上総中川	老健	正・准	17:00~9:00	25,000円	月4回~	上総中川駅
95		【WワークOK】シフトずれ★2015年OPEN★ 介護老人保健施設★夜間5名体制	老健	正・准	16:30~9:00	28,000円	月4回~	京成成田駅
96		透析治療がメインの19床のクリニック! シフトずれ提出!日給30000円	有床CL	正	16:30~9:00	30,000円	月10回~	八千代台駅
97		<休憩180分>障がい者グループホームのお世 話のお仕事【週2日~OK】	グループホーム	正・准	17:00~9:00	17,243円	月8回~	稲毛駅
98		WワークOK◆介護老人保健施設! 近隣に系列病院もあり急変時も安心@東金	老健	正・准	17:00~9:30	25,000円	月4回~	東金駅
99		高日給38000円<北柏駅より徒歩8分> 《分業制のリハビリ総合病院》	一般病棟	正	17:00~9:30	38,000円	月4回~	北柏駅
100	WワークOK!地域密着型病院! 夜勤からスタートOK@鎌ヶ谷大仏	一般病棟	正	16:30~9:00	35,000円	月4回~	鎌ヶ谷大仏駅	

ご応募・お問い合わせ 月-金 10:00-19:00
TEL 0120-935-603

※PM12:00~13:00は
電話が繋がりません

●応募フォーム
こちらから
ご応募ください

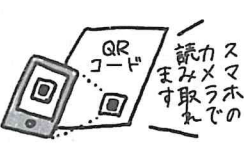

東京都

1	高日給35000円だから稼げる★通勤便利 @王子駅よりスグ!	内科病棟/包括支援病棟	正	16:30~9:30	35,000円	月4回~	王子駅
2	夜勤前日勤なし{夜間入院少なめ} 整形・外科のスキルUP@赤羽	外科病棟	正	16:30~9:00	30,000円	月4回~	赤羽駅
3	一般or療養病棟募集<日給3万円> 食事付き@亀有	療養病棟/一般病棟	正	16:30~9:00	30,000円	月4回~	亀有駅
4	救外or病棟募集!地域密着型の二次救急病院! WワークOK!@金町	救急外来/一般病棟	正・准	16:30~9:00	27,000~ 35,000円	月4回~	金町駅
5	MAX夜勤1回35000円☆ 残業ほぼなしのケアミックス病院	療養病棟	正	16:45~9:15	28,000円	月2回~	武蔵増戸駅
6	44床の小規模病院<シフト25日×17時入り× 駅チカ>33000円@国立	一般病棟	正	17:00~9:00	33,000円	月4回~	国立駅
7	障害者病棟募集!20床未満の受け持ち! 幅広い年代のNs活躍中!!@保谷	一般病棟/救急外来	正・准	16:30~9:30	28,000~ 30,000円	月4回~	保谷駅
8	<西調布駅徒歩10分>整形外科に強み! 病棟の夜勤バイト!日給3万円	内科病棟/一般病棟	正	16:30~9:30	30,000円	月4回~	西調布駅
9	<高日給35000円>★夜間救急外来業務! ★夜勤看護師4名体制!@東大和	救急外来	正	16:30~9:00	35,000円	月4回~	東大和駅
10	医療行為ほとんどなし! 精神科病院併設の老健施設勤務@西調布	有料老人ホーム	正	16:45~9:15	30,000円	月4回~	西調布駅
11	#分業制で夜間はゆったり・ 休憩もしっかりとれます!基本残業なし!	老健	正・准	16:30~9:30	28,000~ 30,000円	月8回~	大泉学園駅
12	<田無駅よりバス>地域包括ケア病棟26床2名 体制!日給33,937円!	介護医療院/一般病棟	正	16:00~9:00	33,937円	月4回~	田無駅
13	<要町駅より徒歩1分>緩和ケアに興味のある 方にオススメ!ケアミックス病院	一般病棟	正・准	16:30~9:15	28,000~ 30,000円	月4回~	要町駅
14	<八王子駅よりバス>脳外専門病院の夜勤バ イト!看護師3名体制☆日給33000円	外科病棟/一般病棟	正・准	16:00~9:00	31,000~ 33,000円	月8回~	八王子駅
15	循環器専門病院★経験者歓迎! <平井駅徒歩2分>日給32000円☆食事付き	一般病棟	正・准	16:30~9:00	30,000~ 32,000円	月5回~	平井駅
16	《亀戸》日給33000円★ 急性期病院の夜勤バイト★夜食・仮眠室つき	一般病棟/包括支援病棟	正・准	16:30~9:30	25,000~ 33,000円	月8回~	亀戸駅
17	リハビリ専門病院での夜勤バイト◆ 日給33000円◆2018年リニューアル@八王子	回復期病棟	正・准	16:30~9:30	31,000~ 33,000円	月8回~	八王子駅
18	<八王子>精神科での夜勤バイト!WワークOK! 日給27800円【仮眠室×食事付き】	精神科病棟	正・准	16:30~9:00	26,800~ 27,800円	月4回~	八王子駅
19	呼吸器管理できる方!医療処置専念できる★ 療養病棟{完全分業制}@成増	療養病棟	正	17:00~9:10	33,850円	月4回~	成増駅
20	完全療養型病院!17:00入り夜勤バイト☆ 日給は35350円@ときわ台	療養病棟	正	17:00~9:10	33,850円	月4回~	ときわ台駅
21	整形外科・脳外科メインの病院【勤続年数の 長さが強みです!】定着◎@武蔵関	包括支援病棟	正	16:45~9:15	35,000円	月4回~	吉祥寺駅
22	救急台数1日平均約5台! 救急外来とウークイン対応の当直バイト@三鷹	救急外来	正・准	16:45~9:30	30,000~ 31,000円	月4回~	三鷹駅
23	病棟フリー業務+外来対応(0~2件)! 駅徒歩3分の好アクセス@北赤羽	一般病棟	正・准	16:30~9:00	27,000~ 30,000円	月4回~	北赤羽駅
24	【障害者病棟募集中】日給34000円★ 夜勤前日勤なし@奥沢駅チカ!	障害者病棟	正	16:30~9:00	34,000円	月8回~	奥沢駅
25	<唐木田駅より徒歩8分>☆日給3万円☆ ケアミックス病院	一般病棟	正・准	16:30~9:00	28,000~ 30,000円	月8回~	唐木田駅
26	#高日給#葛飾区#シフト25日提出・ 高日給35000円/ケアミックス病院	一般病棟/救急外来	正	16:30~9:00	27,000~ 35,000円	月4回~	金町駅
27	2019年移転◆病棟・老健の併設求人での夜勤 バイト!1200円の食事手当つき	一般病棟/包括支援病棟	正	16:00~9:00	31,000円	月4回~	久米川駅
28	全80床で介護士4名体制!分業制・オムツ交換 ナシ!夜勤前日勤1日のみ@蒲田	老健	正・准	16:30~9:30	28,000~ 31,500円	月8回~	蒲田駅
29	介護のお仕事!手技必要なし!!@恵比寿 <日給22000円>夜間5名体制!	老健	正・准	16:30~9:30	22,000円	月4回~	恵比寿駅
30	☆分担当だから看護に専念☆ @自由が丘・老人保健施設☆働きやすい!!	老健	正・准	17:00~9:30	30,000円	月10回~	自由が丘駅
31	介護業務メイン医療行為自信なくても相談可能! 老健@雑色	老健	正・准	16:30~9:30	29,453円	月4回~	雑色駅
32	【車通勤推奨】人数体制厚い! ゆったり働ける老健施設@立川	老健	正	16:30~9:30	30,000円	月4回~	立川駅
33	看護師2名体制!シフトずれ月末提出OK! 32000円◆介護老人保健施設@二子玉川	老健	正	17:00~9:45	32,000円	月4回~	二子玉川駅
34	WワークOK/夜勤バイト☆通勤便利 《東十条駅より徒歩2分》日給35000円	外科病棟	正	17:00~9:30	35,000円	月6回~	東十条駅

35		{高日給36000円} 2022年リニューアル★ 電子カルテ導入★職員の定着率高め	一般病棟	正	16:50~9:20	36,000円	月4回~	花小金井駅
36		<高日給37515円>最新設備の整った住宅型 有料老人ホーム@用賀	有料老人ホーム	正・准	17:00~10:00	33,140~ 37,515円	月8回~	用賀駅
37		関節・脊椎の術後管理がメイン!自立度高めの 患者様の看護@すすかけ台	外科病棟	正	17:00~9:00	30,000円	月4回~	すすかけ台駅
38		\2025年3月OPEN! /サ高住☆寄り添った看 護ができる!@八王子みなみ野	有料老人ホーム	正	17:00~9:00	32,000円	月4回~	八王子みなみ野駅
39		{呼吸器経験者募集} 高日給35000円& 仮眠可能◆キレイすぎる建物【西新井】	一般病棟/障害者病棟	正	17:00~9:15	35,000円	月8回~	西新井駅
40		休憩165分☆日給34000円《医療療養型》 マイカー通勤OK@清瀬	療養病棟	正	16:50~8:50	34,000円	月4回~	清瀬駅
41		ホスピス系施設看護業務【日給28000円】 シフト25日提出OK@瑞江	有料老人ホーム	正	16:30~9:30	28,000円	月4回~	瑞江駅
42		ルーチン業務!残業0の慢性期病棟! 日給30000円【シフト25日提出】@東武練馬	療養病棟	正・准	16:45~9:15	28,000~ 30,000円	月4回~	東武練馬駅
43		{緩和ケア経験は不問} 医療依存度の高いホスピスの夜勤バイト@蓮根	有料老人ホーム	正	17:30~9:30	32,000円	月4回~	蓮根駅
44		緩和ケアにご興味あるかたにおススメ◆ ホスピスに特化した施設@・日給32000円@	有料老人ホーム	正	17:30~9:30	32,000円	月4回~	大泉学園駅
45		\日給35000円/2024.12 OPEN! 急性期障害者病棟!オープニングスタッフ募集	療養病棟/一般病棟	正・准	17:00~9:15	32,000~ 35,000円	月4回~	練馬駅
46		高日給38000円!199床のケアミックス病院★ 一般病棟募集!@秋津	一般病棟	正	16:00~9:00	38,000円	月4回~	秋津駅
47	神奈川県	駅チカ徒歩5分!配属先希望可!消化器外科・ 整形外科メインの夜勤バイト	外科病棟	正・准	16:30~9:00	28,000~ 35,000円	月4回~	戸塚駅
48		1回35000円の受け持ち制の夜勤専従☆ 整形外科経験者大歓迎★戸塚駅より徒歩圏内!	外科病棟/救急外来	正・准	16:30~9:00	30,000~ 35,000円	月4回~	戸塚駅
49		9時上がり\包括ケア病棟募集中/ ★車通勤OK★MAX日給30000円@湘南台	包括支援病棟	正	16:30~9:00	28,000円	月4回~	湘南台駅
50		脳神経外科に強み!病棟or救外募集! ≪@井細田駅>夜勤前日勤ナシもOK!	一般病棟/救急外来	正	17:00~9:00	30,000円	月4回~	井細田駅
51		★高日給38000円★【透析クリニック】 体力ある方歓迎!@逗子	有床CL	正	17:00~9:00	38,000円	月3回~	逗子駅
52		\★助手のオシゴト★/ 医療行為ナシ!18時入り&8時上がり!@柿生	有床CL	正・准	18:00~8:00	19,000円	月4回~	柿生駅
53		高日給36400円【看取りまで行う施設】 有料老人ホームの夜勤バイト☆	有料老人ホーム	正・准	16:30~9:30	30,960~ 36,400円	月8回~	鴨井駅
54		高日給夜勤バイト!受け持ち制◆ 鎌倉駅より徒歩6分のケアミックス病院	療養病棟/一般病棟	正・准	16:30~9:00	31,800~ 36,000円	月8回~	鎌倉駅
55		<20~60代まで幅広く活躍中>☆ 日給26000円!精神科病院での夜勤バイト◎	内科病棟/精神科病棟	正・准	16:10~9:20	25,000~ 26,000円	月3回~	横浜駅
56		がっつり稼ごう!夜勤1回35000円◆ ≪戸塚>部屋持ちorフリー業務◆	一般病棟/包括支援病棟	正	16:45~9:30	35,000円	月4回~	戸塚駅
57		急性期病棟のフリー業務◆ 介護業務中心のお仕事で日給35000円!@戸塚	一般病棟	正	16:30~9:00	35,000円	月4回~	立場駅
58		介護業務ナシ!おむつ交換ナシ {老健} 日給3万円◆看護師2名体制@戸塚駅	老健	正・准	17:00~9:30	27,000~ 30,000円	月4回~	戸塚駅
59		搬送先の病院があるから安心! 各フロア介護士2名の安心体制!@厚木	老健	正・准	16:45~9:00	25,000~ 30,000円	月2回~	本厚木駅
60		<二俣川駅よりバス>介護老人保健施設の夜勤 バイト☆月8回~日給3万円	老健	正・准	17:00~9:30	30,000円	月8回~	二俣川駅
61		介護老人保健施設◆看護師2名体制で安心! シフト25日提出OK@青葉台	老健	正・准	16:30~9:30	29,750~ 33,530円	月4回~	青葉台駅
62		夜勤専従<高日給39600円> 夜間手厚い7名体制!介護度3以下@根岸	有料老人ホーム	正	16:30~9:30	39,600円	月8回~	根岸駅
63		ゆったり遅め18時入り!&残業ナシ! 半数は自立の方◆日給29620円@鶴沼海岸	有料老人ホーム	正	18:00~9:00	29,620円	月4回~	鶴沼海岸駅
64		☆シフトずれ25日提出OK☆ 有料老人ホームの夜勤バイト@三ツ境	有料老人ホーム	正・准	17:30~9:30	27,400~ 30,900円	月5回~	三ツ境駅
65	<高日給34000円>完全分業制◆ 各方面からアクセス可能!特養の夜勤バイト◆	特別養護老人ホーム	正・准	17:00~9:00	29,000~ 34,000円	月4回~	川崎駅	
66	透析患者様専用の住宅型有料老人ホーム・ シフト25日OK・日給38000円@逗子	有料老人ホーム	正	15:30~8:30	38,000円	月4回~	逗子駅	
67	介護老人保健施設の夜勤バイト◎ ≪武蔵小杉駅よりバス>日給32750円	老健	正・准	16:30~9:30	29,750~ 32,750円	月4回~	武蔵小杉駅	
68	医療行為に特化できる!各地域よりアクセス抜 群の有料老人ホーム@日吉	有料老人ホーム	正・准	17:30~9:30	27,400~ 30,200円	月6回~	日吉駅	

NO.	都道府県	求人タイトル	配属先	資格	勤務時間	日給	回数	最寄り駅
69		【日給UP↑】青葉台よりバス・車通勤も可☆ 内科・外科病棟【夜勤バイト】	外科病棟/内科病棟	正	16:00~9:00	33,000円	月4回~	青葉台駅
70		実働14時間でがっつり稼げる高日給! 急性期経験ある方歓迎!@川崎	一般病棟	正	17:00~9:00	35,000円	月4回~	川崎駅
71		<残業なし>医療行為メインのお仕事! CL隣接で夜間も安心♪@新百合ヶ丘	有料老人ホーム	正	17:00~9:00	31,000円	月4回~	新百合ヶ丘駅
72		駅チカ徒歩5分!40床のアットホームな療養型 病院◆夜勤1回27000円	療養病棟	正・准	16:30~9:00	27,000円	月4回~	新子安駅
73		高日給35000円【看護師2名体制!】 急変時はDr,ヘオンコール相談可能!@港南台	有料老人ホーム	正	16:45~9:45	35,000円	月4回~	港南台駅
74		ホスピス住宅◆医療依存度の高い利用者様が 多め◆夜勤前日勤なし@二俣川駅	有料老人ホーム	正	17:00~9:00	32,000円	月4回~	二俣川駅
75		2024年春OPEN!ホスピス住宅★ お仕事少なめ★日給32000円@たまプラーザ	有料老人ホーム	正	17:30~9:30	32,000円	月4回~	たまプラーザ駅
76	埼玉県	<ICU/SCU/脳神経内科病棟募集!>即内定可 ◆駅チカ4分◆日給35000円@戸田公園	一般病棟/ユニット	正	16:30~9:00	35,000円	月4回~	戸田公園駅
77		駅徒歩3分!病棟or救外配属相談可能★ 各病棟2名体制で安心!二次救急病院@狭山	一般病棟/救急外来	正・准	17:00~9:30	29,000~ 35,000円	月4回~	狭山駅
78		整形外科クリニックで1回33000円◆ 19床のみ夜勤看護師2名体制!【草加】	有床CL	正・准	16:30~9:30	29,000~ 33,000円	月4回~	松原団地駅
79		地域密着型!包括・内科・外科の病棟業務! 救急車0~2台の二次救急病院@熊谷	一般病棟	正・准	16:30~9:00	27,000~ 34,000円	月8回~	熊谷駅
80		【さいたま市内高日給案件】1回35000円◆ ガソリン代支給!ウレシイ食事つき!	療養病棟/一般病棟	正・准	16:30~9:00	30,000~ 35,000円	月8回~	大宮駅
81		内科病棟での夜勤アルバイト☆ <新所沢駅よりバス>日給33700円	一般病棟/包括支援病棟	正	16:30~9:00	33,700円	月4回~	新所沢駅
82		{自立者メインの大腸肛門クリニック} 内視鏡経験者歓迎!@浦和美園	有床CL	正	16:30~9:30	30,000円	月2回~	浦和美園駅
83		<川口駅よりバス>有料老人ホームの夜勤バイト ☆キレイな有料老人ホーム♪	有料老人ホーム	正・准	16:30~9:30	33,140~ 35,415円	月8回~	川口駅
84		夜間入院・オペなし◆呼吸器なし◆ シフト25日提出OK◆日給33000円【北浦和】	療養病棟/一般病棟	正・准	16:30~9:00	33,000円	月4回~	北浦和駅
85		メインは担当25床!配薬準備なし! 医療処置少なめ!7名体制の老健@東大宮	老健	正・准	17:30~9:30	25,000円	月4回~	東大宮駅
86	千葉県	<常盤平駅より徒歩5分>外科病棟募集! 日給37500円~県内屈指の急性期病院☆	外科病棟	正	16:30~9:00	37,500円	月8回~	常盤平駅
87		配属選べる!高日給35400円! 夜勤前日勤は希望制◆新船橋駅より徒歩5分	一般病棟	正	17:00~9:00	35,400円	月4回~	新船橋駅
88		WワークOK!フリー業務&高日給! 夜勤からスタートOK@鎌ヶ谷大仏	救急外来/一般病棟	正	16:30~9:00	31,000~ 35,000円	月4回~	鎌ヶ谷大仏駅
89		<脳外科専門の救急外来> 脳梗塞オペは関東でのトップクラス@稲毛	救急外来	正	16:30~9:00	30,000円	月4回~	稲毛駅
90		レア◆茂原市内の高日給案件◆1回35000円! <記録なし>基本吸引	療養病棟/一般病棟	正	16:30~9:00	35,000円	月4回~	茂原駅
91		緊急時はDr.ヘオンコール可能! レスピの受け入れなしの有料老人ホーム@新八柱	有料老人ホーム	正・准	16:45~9:15	26,000~ 28,000円	月3回~	新八柱駅
92		ゆったり18:00入り★ 系列施設への訪問診療のお仕事@市川真間	訪問看護・訪問診療	正・准	18:00~9:00	26,000円	月4回~	市川駅
93		回復期or一般病棟募集! ◆整形外科がメインのCL◆@市原市	有床クリニック	正	16:30~9:30	25,000円	月4回~	五井駅
94		精神科単科の病院!閉鎖病棟から認知症病棟 まで相談OK!@鎌ヶ谷市	内科病棟/精神科病棟	正・准	16:30~9:00	28,000~ 30,000円	月4回~	新鎌ヶ谷駅
95		茨城県	WワークOK&シフト月末提出OK! 精神科病棟経験者募集@大津港	一般病棟/精神科病棟	正・准	16:30~9:30	25,000~ 30,000円	月2回~
96	45床のコンパクトな病院<日給25000円> ウレシイ食事付き!夜勤バイト@藤代		一般病棟	正・准	17:00~9:30	20,000~ 25,000円	月6回~	藤代駅
97	<新治駅より車>託児所24h完備! 電子カルテ導入!メイン先お探しの方歓迎!		一般病棟	正・准	16:30~9:00	25,000円	月8回~	新治駅
98	一般・療養・障害者病棟募集◆ 高日給35000円@牛久		一般病棟/療養病棟	正	17:00~9:30	35,000円	月4回~	牛久駅
99	休憩3時間★アットホームな雰囲気介護施設 ★<守谷駅よりバス>		老健	正	16:30~9:30	30,000円	月5回~	守谷駅
100	{高日給37400円}施設内訪問看護の夜勤バ イト*系列病院のバックアップあり!		有料老人ホーム	正・准	17:00~10:00	35,600~ 37,400円	月8回~	藤代駅

ご応募・お問い合わせ 月-金 10:00-19:00
TEL 0120-935-603

※PM12:00~13:00は
電話がつながりません

●応募フォーム
こちらから
ご応募ください

