

服装
服装の仕方はこちら

面談日
AM :
DATE

- 写真付き履歴書
- 社お預かりの物など、志望動機等は空欄にしてください。
- 面接時履歴書免状証書
 この場合「履歴書」の場合は原本をお持ち頂ければ、弊社でコピーさせていただきます！
- EP書類 (必ずお持ち)
- 筆記用具 (必ずお持ち)

持ちもの

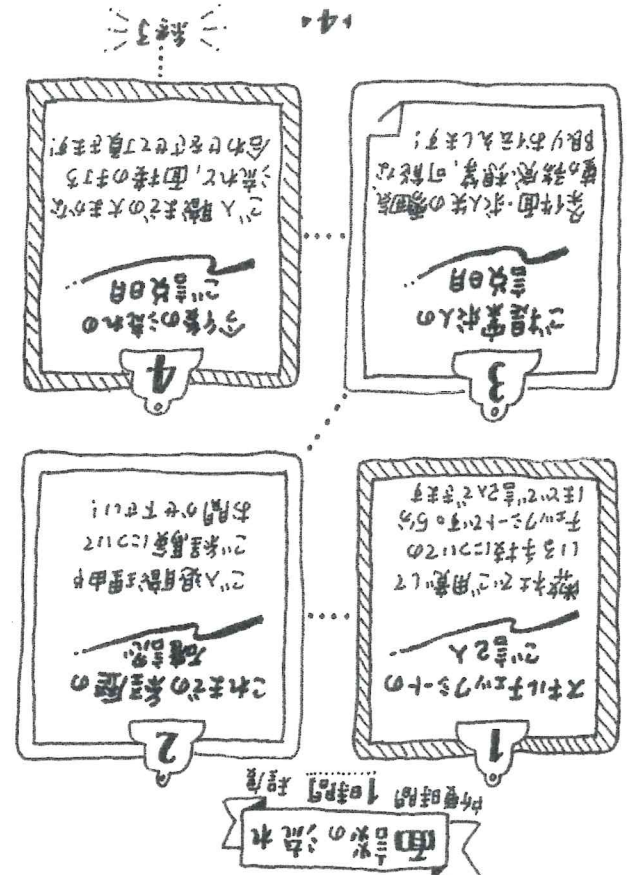

面談の流れ

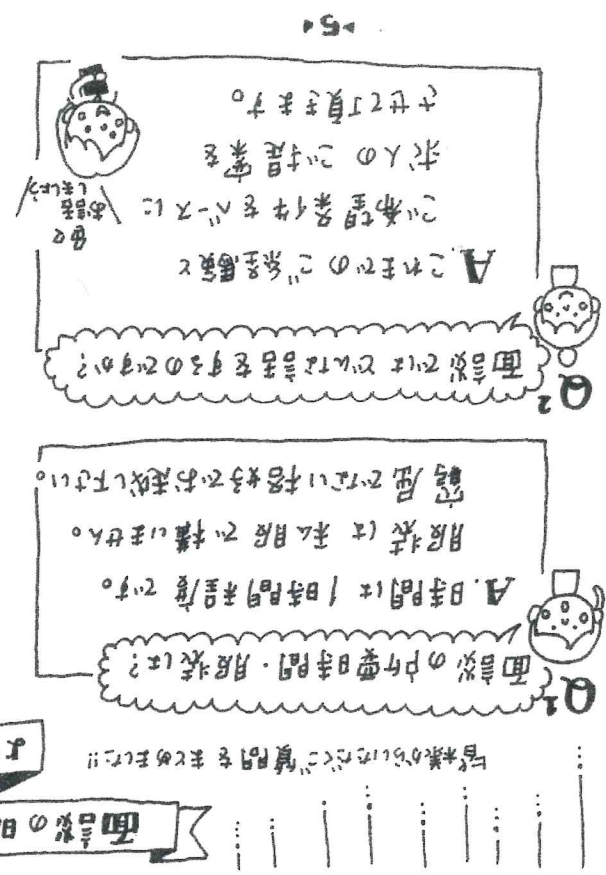

面談の時のQ&A

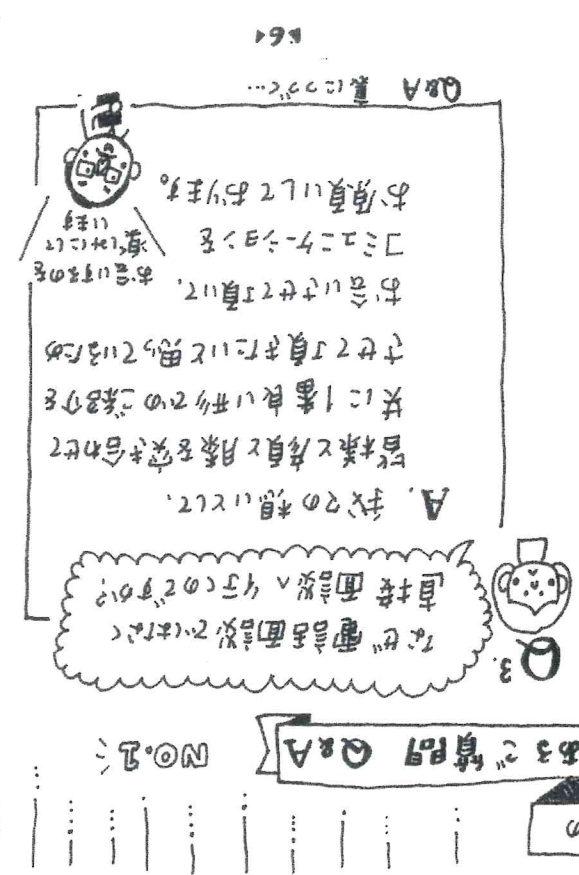

面談の時のQ&A

MEMO



株式会社 カインドメディカル
〒151-0053
東京都 渋谷区 代々木
ミヤビル 3F
0120-935-603
月～金 9:00～19:00

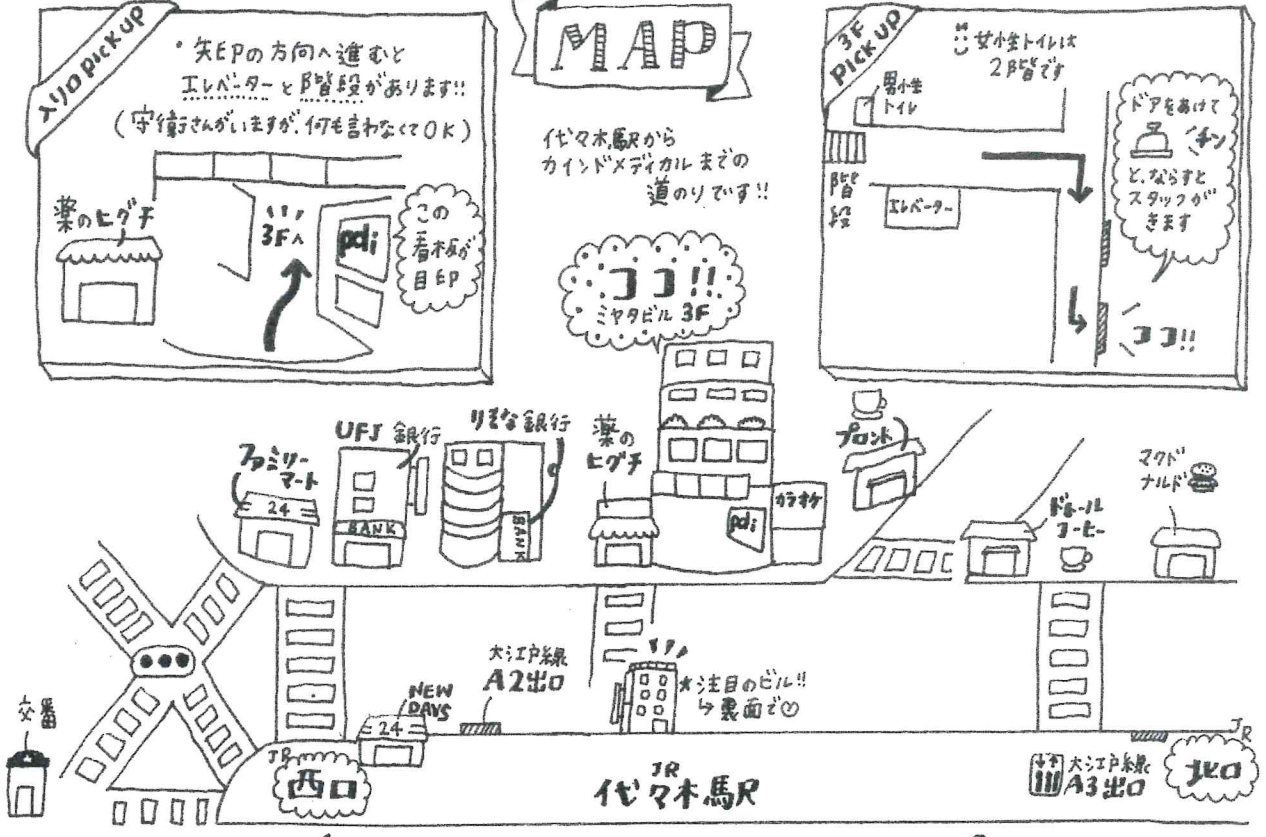

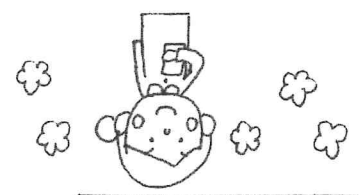

※面接日程
(平日～1週間程度)
(事前に日勤勤務のお問い合わせ)
「入社」

面接日程
(平日～1週間程度)
(事前に日勤勤務のお問い合わせ)
「入社」

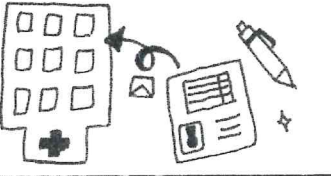

1～3週間程度が
トータル
目安です!!



面接と見学
面接の可否確認後
面接日調整
(担当の同行も可能)

求人先へお持ちいただいた
履歴書を元に、700円～1万円
の手配・送信

※転職先は、希望職種などを通して採用担当の方に
直接質問をし、事前に気になるポイントを確認して
目標の成功率の向上を図るため、日頃よりご活用ください!!

面接後の流れ

確定申告について、教えてください!!

A. 弊社では現在「紹介」のみ
行われて頂いており、「派遣」は
違い、重労働で非常重労働の直接
雇用という形になります。
違いとしては、お給料が「重労働」から
支給されるコスト、雇用期間の長期
なため、基本的には1年間の長期
での「重労働」になります。
(単発のお仕事は除く)

派遣と紹介の違いはありますか?

A. 人材、求人を、求人履歴
すべてが「長月システム」にて
管理されており、そのため
長月システムが「重労働」を判断
された場合には、入職前に
お仕事の負担を軽減します。

面接を受けたらシステムに
「お申し込み」していただけますか?

A. 弊社の義務が「就業」で「就業」
W-7をされた方は基本的に
確定申告をされるようにお願
いしております。詳しくは
通信2019年2月号に掲載して
あります。

日映画の中では
この大規模な
現場から出てくる
重要な役割のため
映画は
7/19～公開中

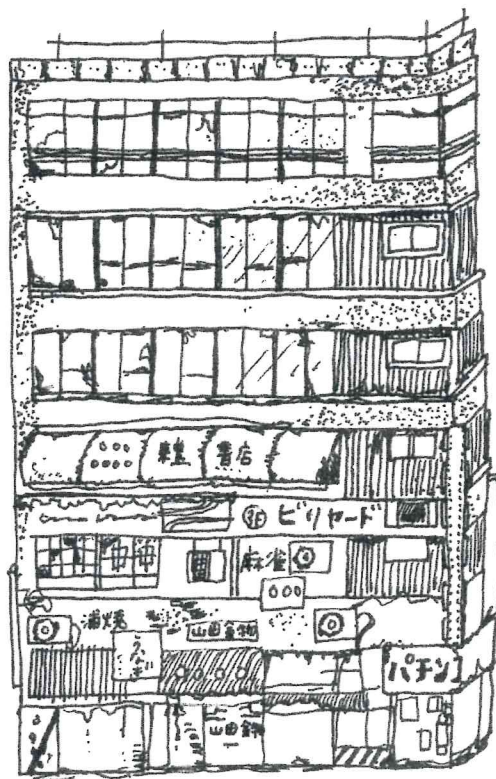

日映画を見た方も
これからの方も
ぜひ!!

周辺 オススメスポット

表土地区★部分です

今だけ
某日映画の
見どころビル
『代々木会館』が
目の前です

2019年8月1日から
角半工事をはじめ
ました。遠くの方には
ビルの取壊しも
始まるため、見るなら
お早目に!!

面談にお越し
いただけるのを
スタッフ一同
お待ちしております

面談メニュー

お飲み物とお菓子を
ご用意して
お待ちしております!!
季節によって変わりますので、お楽しみに!!

DRINK MENU	
HOT	ICE
・コーヒー	・コーヒー
・緑茶	・緑茶
・緑茶	・緑茶
・栗グリーンティー	・Q10アップル
・バリセロン	・CCレモン

携帯の充電もできますので、入用の方は
お声掛け下さい!!

カインドメディカル だより 9月号

★こちらのページは
常勤とのWワークは不可の求人です。
裏面はWワーク可の求人数！！



時 時間 シ シフト 配 配置人数
休 休憩 回 回数

<p>①埼玉県 西川口駅より徒歩 22分 有料老人ホーム /58床</p> <p>日給 正・准 35,800円</p> <p>時 16:30~9:30 休 60分 シ 1日から末日分を10日まで 回 週1~3回 配 看1名+介2~3名</p>	<p>②東京都 新江古田駅より徒歩 11分 有料老人ホーム /52床</p> <p>日給 正・准 35,800円</p> <p>時 16:30~9:30 休 60分 シ 1日から末日分を10日まで 回 週1~2回 配 看1名+介2~3名</p>	<p>③東京都 金町駅よりバス10分徒歩2分 有料老人ホーム /54床</p> <p>日給 正・准 35,800円</p> <p>時 16:00~9:00 休 60分 シ 1日から末日分を10日まで 回 週1~3回 配 看1名+介2~3名</p>	<p>④東京都 本郷三丁目駅より徒歩 8分 有料老人ホーム /36床</p> <p>日給 正・准 35,800円</p> <p>時 16:30~9:30 休 60分 シ 1日から末日分を10日まで 回 週1~3回 配 看1名+介2~3名</p>	<p>⑤東京都 六守稲荷駅より徒歩 5分 有料老人ホーム /42床</p> <p>日給 正・准 35,800円</p> <p>時 17:00~10:00 休 60分 シ 1日から末日分を10日まで 回 週1回 配 看1名+介2~3名</p>
<p>⑥東京都 品川駅より徒歩 10分 有料老人ホーム /45床</p> <p>日給 正・准 30,025円</p> <p>時 17:15~9:15 休 180分 シ 1日から末日分を10日まで 回 週1~2回 配 看1名+介2~3名</p>	<p>⑦東京都 桜新町駅より徒歩 13分 有料老人ホーム /56床</p> <p>日給 正・准 30,025円</p> <p>時 17:00~9:00 休 180分 シ 1日から末日分を10日まで 回 週1~3回 配 看1名+介2~3名</p>	<p>⑧東京都 石神井公園駅より徒歩 17分 有料老人ホーム /57床</p> <p>日給 正・准 30,025円</p> <p>時 17:00~9:00 休 180分 シ 1日から末日分を10日まで 回 週1~3回 配 看1名+介2~3名</p>	<p>⑨東京都 中村橋駅より徒歩 7分 有料老人ホーム /54床</p> <p>日給 正・准 30,025円</p> <p>時 17:00~9:00 休 180分 シ 1日から末日分を10日まで 回 週1~3回 配 看1名+介2~3名</p>	<p>⑩東京都 富士見台駅より徒歩 10分 有料老人ホーム /60床</p> <p>日給 正・准 35,800円</p> <p>時 16:30~9:30 休 60分 シ 1日から末日分を10日まで 回 週1~2回 配 看1名+介2~3名</p>
<p>⑪東京都 東小金井駅より徒歩 5分 有料老人ホーム /50床</p> <p>日給 正・准 35,800円</p> <p>時 17:00~10:00 休 60分 シ 1日から末日分を10日まで 回 週1~3回 配 看1名+介2~3名</p>	<p>⑫東京都 千歳烏山駅より徒歩 18分 有料老人ホーム /50床</p> <p>日給 正・准 35,800円</p> <p>時 17:00~10:00 休 60分 シ 1日から末日分を10日まで 回 週1~2回 配 看1名+介2~3名</p>	<p>⑬東京都 尾山台駅より徒歩 12分 有料老人ホーム /36床</p> <p>日給 正・准 30,025円</p> <p>時 17:00~9:00 休 180分 シ 1日から末日分を10日まで 回 週1~3回 配 看1名+介2~3名</p>	<p>⑭東京都 二子玉川駅より徒歩 19分 有料老人ホーム /52床</p> <p>日給 正・准 33,875円</p> <p>時 17:00~9:00 休 60分 シ 1日から末日分を10日まで 回 週1~3回 配 看1名+介2~3名</p>	<p>⑮東京都 白糸台駅より徒歩 7分 有料老人ホーム /95床</p> <p>日給 正・准 35,800円</p> <p>時 16:00~10:00 休 120分 シ 1日から末日分を10日まで 回 週1回 配 看1名+介2~3名</p>
<p>⑯神奈川県 逗子駅より徒歩 14分 有料老人ホーム /56床</p> <p>日給 正・准 35,800円</p> <p>時 16:00~10:00 休 120分 シ 1日から末日分を10日まで 回 週1~3回 配 看1名+介2~3名</p>	<p>⑰神奈川県 金沢文庫駅より徒歩 9分 有料老人ホーム /70床</p> <p>日給 正・准 35,800円</p> <p>時 16:30~9:30 休 60分 シ 1日から末日分を10日まで 回 週1~3回 配 看1名+介2~3名</p>	<p>⑱神奈川県 はるひ野駅より徒歩 5分 有料老人ホーム /85床</p> <p>日給 正・准 33,875円</p> <p>時 17:30~9:30 休 60分 シ 1日から末日分を10日まで 回 週1~3回 配 看1名+介2~3名</p>	<p>⑲神奈川県 日吉駅より徒歩 11分 有料老人ホーム /52床</p> <p>日給 正・准 35,800円</p> <p>時 16:30~9:30 休 60分 シ 1日から末日分を10日まで 回 週1~2回 配 看1名+介2~3名</p>	<p>⑳神奈川県 稲田堤駅より徒歩 5分 有料老人ホーム /54床</p> <p>日給 正・准 35,800円</p> <p>時 16:00~10:00 休 120分 シ 1日から末日分を10日まで 回 週1~3回 配 看1名+介2~3名</p>

<p>②1鎌ヶ谷市 新鎌ヶ谷駅より送迎バス</p> <p>内科系病棟 / 精神科病棟 / 352 床</p> <p>日給 正 33,750 円・准 28,000 円</p> <p>時 16:30~9:00 休 120分</p> <p>シ 1 日から末日分を 10 日まで</p> <p>回 月 4 回</p> <p>配 看 2 名 + 助 1 名</p>	<p>②2武蔵野市 吉祥寺駅より徒歩 10 分</p> <p>一般病棟 / 77 床</p> <p>日給 正 32,000 円</p> <p>時 16:30~9:00 休 120分</p> <p>シ 1 日から末日分を 20 日まで</p> <p>回 月 4 回</p> <p>配 看 3 名 + 助 1 名</p>	<p>②3越谷市 せんげん台より徒歩 5 分</p> <p>一般病棟 / 115 床</p> <p>日給 正 32,000 円</p> <p>時 16:30~9:30 休 120分</p> <p>シ 1 日から末日分を 15~20 日まで</p> <p>回 月 4 回</p> <p>配 看 2 名 + 助 2 名</p>	<p>②4朝霞市 朝霞駅より徒歩 20 分</p> <p>介護老人保健施設 / 125 床</p> <p>日給 正 32,000 円・准 29,000 円</p> <p>時 16:30~9:00 休 120分</p> <p>シ 1 日から末日分を 20~23 日まで</p> <p>回 月 3 回以上</p> <p>配 看 1 名 + 介 4 名</p>	<p>②5足立区 北千住駅よりバス</p> <p>一般病棟 / 60 床</p> <p>日給 正 30,000 円・准 28,000 円</p> <p>時 16:30~9:00 休 120分</p> <p>シ 1 日から末日分を 20 日まで</p> <p>回 月 3 回以上</p> <p>配 看 3 名 + 助 1 名</p>
<p>②6荒川区 町屋駅より徒歩 10 分</p> <p>療養型病棟 / 66 床</p> <p>日給 正・准 32,000 円</p> <p>時 16:30~9:00 休 120分</p> <p>シ 1 日から末日分を 20 日まで</p> <p>回 月 3 回</p> <p>配 介護療養病棟 34 床 看 1 名 介護療養病棟 32 床 看 1 名 + 助 1 名</p>	<p>②7富里市 京成成田駅より徒歩 6 分</p> <p>内科一般病棟 / 285 床</p> <p>日給 正 37,500 円</p> <p>時 16:30~9:00 休 90分</p> <p>シ 1 日から末日分を 15 日まで</p> <p>回 月 4~8 回</p> <p>配 看 2~3 名</p>	<p>②8川崎市 黒川駅より徒歩 3 分</p> <p>有料老人ホーム / 98 床</p> <p>日給 正 31,000 円</p> <p>時 17:30~9:30 休 120分</p> <p>シ 1 日から末日分を 15~20 日まで</p> <p>回 月 4 回</p> <p>配 看 1 名 + 介 1 名</p>	<p>②9葛飾区 青砥駅より徒歩 3 分</p> <p>療養型病棟 / 57 床</p> <p>日給 正・准 22,000 円</p> <p>時 16:30~9:30 休 120分</p> <p>シ 1 日から末日分を 25 日まで</p> <p>回 月 4 回</p> <p>配 看 1 名 + 介 1 名</p>	<p>③0川崎市 新百合ヶ丘より徒歩 3 分</p> <p>訪問看護</p> <p>日給 正・准 26,000 円</p> <p>時 17:30~9:30 休 120分</p> <p>シ 16 日から翌 15 日分を月末まで</p> <p>回 月 4 回</p> <p>配 看 1 名 + 医 1 名</p>
<p>③1戸田市 北戸田駅よりバス</p> <p>介護老人保健施設 / 98 床</p> <p>日給 正・准 33,000 円</p> <p>時 16:00~9:00 休 120分</p> <p>シ 土日固定勤務</p> <p>回 月 4 回以上</p> <p>配 看 1 名 + 介 2 名</p>	<p>③2清瀬市 清瀬駅よりバス 20 分</p> <p>重症心身障害者施設 / 68 床</p> <p>日給 正・准 30,000 円</p> <p>時 17:00~9:00 休 120分</p> <p>シ 1 日から末日分を 15 日まで</p> <p>回 月 4 回</p> <p>配 看 1 名 + 介 7 名</p>	<p>③3越谷市 新越谷、南越谷駅より車 7 分又は徒歩 20 分</p> <p>100 床の特養 / 100 床中 10 床</p> <p>正 1,750 円/時・准 1,550 円/時</p> <p>時 8:30~17:30 休 60分</p> <p>シ 1 日から末日分を 23~25 日まで</p> <p>回 月 2~3 回以上</p> <p>配 看 1 名 + ヘルパー 10 名</p>	<p>③4江戸川区 船堀駅より徒歩 10 分</p> <p>一般病棟 / 57 床</p> <p>日給 正・准 30,000 円</p> <p>時 16:45~9:00 休 120分</p> <p>シ 1 日から末日分を 15 日まで</p> <p>回 月 3 回以上</p> <p>配 看 3 名 + 助 2 名</p>	<p>③5横浜市 三ツ境よりバス又は徒歩 10 分</p> <p>療養型病棟 / 一般病棟 / 98 床</p> <p>日給 正 30,000 円</p> <p>時 16:30~9:30 休 120分</p> <p>シ 1 日から末日分を 25 日まで</p> <p>回 月 3 回</p> <p>配 一般病棟看 2 名 + 助 1 名 療養型病棟 1 名 + 助 1 名</p>
<p>③6川崎市 新百合ヶ丘駅よりバス</p> <p>有料老人ホーム / 27 床 / 15 床稼働</p> <p>日給 正 30,000 円・准 25,000 円</p> <p>時 17:00~9:00 休 120分</p> <p>シ 1 日から末日分を 20 日まで</p> <p>回 月 4 回以上</p> <p>配 看 1 名 + 介 1 名</p>	<p>③7大田区 田園調布駅より徒歩 10 秒</p> <p>一般病棟 / 91 床</p> <p>日給 正 31,025 円</p> <p>時 16:30~9:00 休 120分</p> <p>シ 1 日から末日分を 20 日まで</p> <p>回 月 4 回</p> <p>配 2F 看 2 名・3F 看 2~3 名・4F 看 2 名</p>	<p>③8板橋区 ときわ台駅より徒歩 6 分</p> <p>外科系病棟 / 99 床</p> <p>日給 正 34,000 円・准 26,000 円</p> <p>時 16:30~9:00 休 90分</p> <p>シ 1 日から末日分を 10 日まで</p> <p>回 月 4 回</p> <p>配 看 5 名 + 助 2 名</p>	<p>③9柏市 北柏より徒歩 8 分</p> <p>回復期リハ病棟 / 217 床</p> <p>日給 正 38,000 円・准 36,000 円</p> <p>時 17:00~9:30 休 90分</p> <p>シ 1 日から末日分を 10 日まで</p> <p>回 月 6 回</p> <p>配 回復期リハ病棟 看 1 名 + 介 1 名 他</p>	<p>④0横須賀市 浦賀駅より送迎バス</p> <p>一般病棟 / 回復期リハ病棟 / 99 床</p> <p>日給 正 35,000 円</p> <p>時 16:30~9:00 休 120分</p> <p>シ 1 日から末日分を 15 日まで</p> <p>回 月 4 回</p> <p>配 急性期病棟 看 4 名 + 助 1 名 回復期リハ病棟 看 2 名 + 助 1 名又は看 3 名</p>

お問い合わせ 0120-935-603

月~金
9:00 ~ 19:00

午後 12:00 から 13:00 の間はお電話が
繋がりにませんのでご了承ください

QR コードから進捗状況が
確認できます!

